

ELEZIONI CONSORTILI



2-6 APRILE 2019

ELEZIONI CONSORTILI: COSA SONO?

Sono le elezioni che consentono il **rinnovo della governance** del **Consorzio di Bonifica**, ente a cui è affidata la manutenzione dei corsi d'acqua del comprensorio che abbraccia 54 comuni tra Arezzo, Firenze, Siena.

Le elezioni consortili si svolgono ogni 5 anni.



PERCHE' SI VOTA?

Si vota per eleggere i **15 membri elettivi** dell'Assemblea consortile, **5 per ognuna delle tre fasce o sezioni** in cui sono suddivisi gli aventi diritto al voto, in funzione dell'importo del contributo versato al Consorzio.

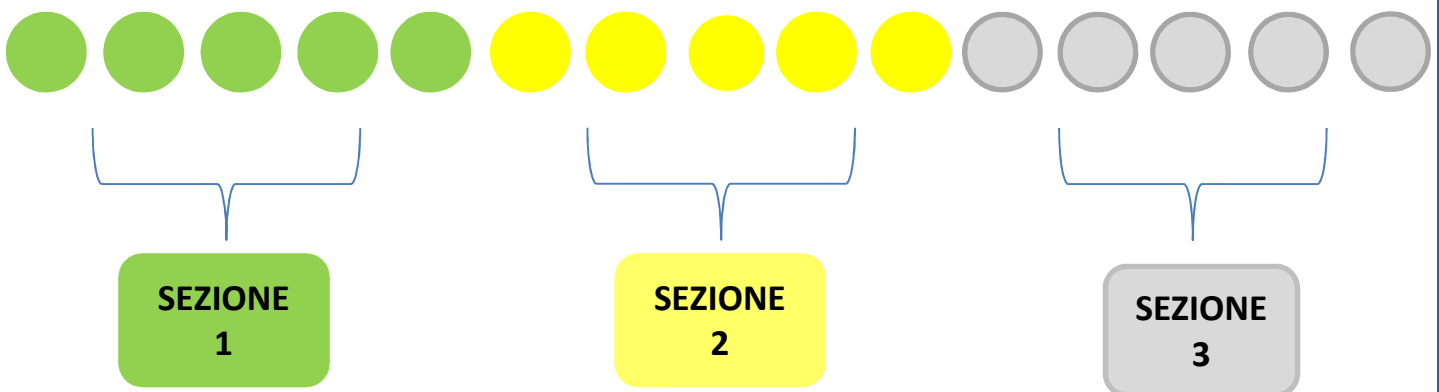

CHI VOTA?

Votano i **proprietari di immobili** situati nel perimetro di contribuenza del Consorzio.



Per votare occorre **essere maggiorenni ed iscritti nell'elenco definitivo degli aventi diritto al voto.**

L'elenco definitivo degli aventi diritto al voto può essere consultato presso:

- l'ufficio elettorale temporaneo del Consorzio di Bonifica 2 Alto Valdarno
- sul sito www.cbaltovaldarno.it
- sul sito www.bonificalvoto.toscana.it



Ci sono casi specifici in cui, il cittadino, pur non essendo iscritto nell'elenco definitivo degli aventi diritto al voto, può partecipare alla votazione, esibendo **l'apposito titolo di legittimazione** previsto dal regolamento elettorale.

I TITOLI DI LEGITTIMAZIONE

Il cittadino maggiorenne può votare in rappresentanza dei seguenti soggetti munito dei seguenti documenti:

minori

autocertificazione

documento
attestante potestà
genitoriale o altro

interdetti

autocertificazione

nomina tutore o
curatore

falliti

autocertificazione

documento
attestante qualità
di curatore

comunioni

dichiarazione congiunta firmata dai
titolari della maggioranza delle
quote della proprietà in comunione

persone giuridiche

documento identità
legale rappresentante

visura camerale o
visura o
certificato anagrafe
tributaria o
verbale consiglio amm.ne

enti pubblici

in assenza del legale rappresentante
soggetto con atto di delega ai sensi di
quanto disposto dal proprio
ordinamento

compravendite post elenco definitivo

autocertificazione del
proprio stato

visura camerale o
visura o
certificato anagrafe
tributaria o
verbale consiglio amm.ne

eredità post elenco definitivo

autocertificazione
del proprio stato o
dichiarazione della
successione

se la proprietà è in
comunione,
dichiarazione
congiunta dei
comproprietari

QUANDO SI VOTA?

Le elezioni consortili si tengono ogni 5 anni. Le ultime elezioni si sono svolte il 30 novembre 2013.

Nel comprensorio del Consorzio 2 Alto Valdarno, come in tutto il resto della Toscana, quindi si vota dal **2 al 6 aprile 2019 dalle ore 9 alle ore 19**

Aprile 2019							
Settimana	Lu	Ma	Me	Gi	Ve	Sa	Do
14	1	2	3	4	5	6	7

SI VOTA!

DOVE SI VOTA?

L'avente diritto può votare in uno qualunque dei seggi istituiti in tutto il comprensorio dal Consorzio. La distribuzione dei seggi, con indirizzi e giorni di apertura, è disponibile nell'appendice di questo vademecum, sul sito www.cbaltovaldarno.it, sul sito www.bonificalvoto.toscana.it.

COME SI VOTA?

Ogni avente diritto vota per la sezione di appartenenza:



Per votare serve esibire il **documento di identità in corso di validità** ed eventuali **titoli di legittimazione**.

SCHEDE ELETTORALI

Le schede elettorali hanno colori diversi in base alla **sezione di appartenenza del votante**:

sezione 1 scheda colore verde

sezione 2 scheda colore giallo

sezione 3 scheda colore grigio

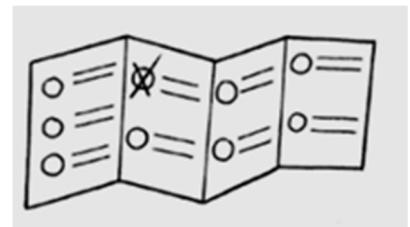
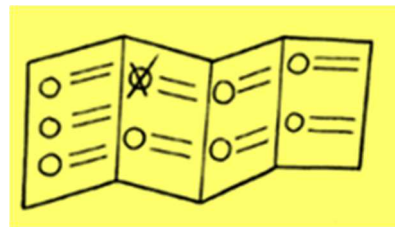
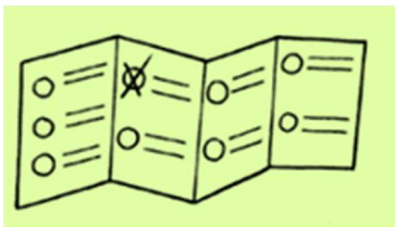

E' possibile trovare la sezione di appartenenza al seguente link http://www.cbaltovaldarno.it/default.asp?cnt_id=878&cnt_idpadre=856&tipodoc=1 del sito www.cbaltovaldarno.it o presso la sede del seggio elettorale. Nella scheda sono riportate le **liste concorrenti con l'elenco dei candidati** e i dati necessari per la loro identificazione.



E' possibile reperire le liste elettorali al seguente link http://www.cbaltovaldarno.it/default.asp?cnt_id=891&cnt_idpadre=891&tipodoc=0 del sito www.cbaltovaldarno.it o esposte direttamente nei seggi elettorali.

L'elettore, per votare, deve apporre **un segno sulla lista prescelta.**

Può inoltre esprimere **una preferenza** tracciando un segno anche sul nome di un candidato.

In alternativa può esprimere solo la preferenza per un candidato, apponendo un segno sul suo nome: in questo caso, il voto viene attribuito anche alla lista del candidato.

Ogni avente diritto può esprimere **un solo voto**, indipendentemente dal numero degli immobili di proprietà.

Non è ammesso l'uso della delega.



PER SAPERNE DI PIU'.....

E' possibile consultare l'elenco definitivo degli aventi diritto al voto, reperire i modelli per l'autocertificazione del titolo di legittimazione, consultare la distribuzione dei seggi elettorali e ricevere informazioni sulle modalità di voto presso l'ufficio elettorale temporaneo del Consorzio 2 Alto Valdarno (tel.0575 19002 -email consorzio2cbaltovaldarno@cbaltovaldarno.it), consultando il sito www.cbaltovaldarno.it o il sito www.bonificalvoto.toscana.it.

Consorzio 2 Alto Valdarno

ELEZIONI CONSORTILI 2019

**PARTECIPA ANCHE TU!
VOTA E SCEGLI
LA FUTURA
GOVERNANCE
DEL TUO CONSORZIO**



**DOVE SONO
SEGGI ELETTORALI**

2 APRILE 2019

Arezzo Sede Consortile - Via E. Rossi 2/L, Arezzo – Sede Consorzio
Figline Incisa V.no - Piazza IV novembre, Figline - Sala Consiliare
Foiano della Chiana - Piazza L. Nencetti, Foiano della Chiana - Sala Gervasi
Pratovecchio Stia - Via V. Veneto 5, Stia - Palagio Fiorentino
Sansepolcro - Via San Giuseppe 32, Sansepolcro – Unione Comuni
Sinalunga - Piazza Garibaldi 44, Sinalunga - Palazzo Comunale

3 APRILE 2019

Arezzo Sede Consortile - Via E. Rossi 2/L , Arezzo – Sede Consorzio
Castel Focognano - Loc. Rassina 3, Castelfocognano - Polizia Municipale
Civitella in Val di Chiana - Loc. Badia al Pino, Via Settembrini 21,
Civitella in Valdichiana - Palazzo Comunale
Monte San Savino - Corso Sangallo 38, Monte San Savino - Ufficio Urp

4 APRILE 2019

Arezzo Sede Consortile - Via E. Rossi 2/L, Arezzo – Sede Consorzio
Arezzo - Via A. Fanfani 5, Arezzo - Casa delle Culture
Bibbiena - Via Toti 27/29, Bibbiena - Biblioteca Comunale
Cortona - Loc. Camucia Via Sacco e Vanzetti 40, Cortona - Sala Civica
Loro Ciuffenna - Via Pratomagno 2, Loro Ciuffenna - Palazzo Comunale



Montevarchi - Via dei Mille n. 2, Montevarchi - La Bartolea

Rignano sull'Arno - Piazza della Repubblica 1, Rignano sull'Arno - Palazzo Comunale

San Giovanni V.no - Piazza della Libertà 1 A, San Giovanni V.no - Sala della Musica

Subbiano - Via Verdi 5, Subbiano - Sala Consiliare

Torrita di Siena - Traversa Valdichiana est 175/A, Torrita di Siena - Sede Consorzio

5 APRILE 2019

Arezzo Sede Consortile - Via E. Rossi 2/L, Arezzo – Sede Consorzio

Badia Tedalda - Piazza dei Tedaldi 2, Badia Tedalda - Biblioteca Comunale

Castiglion Fiorentino - Piazza Verdi 5 , Castiglion Fiorentino - Uffici Comunali

Figline Incisa V.no - Piazza del Municipio 5, Incisa - Sala Consiliare

Laterina Pergine V.no - Piazza del Comune 29, Pergine - Sala Consiliare

Montepulciano Stazione - Piazza Europa 10, Montepulciano - Centro Civico

6 APRILE 2019

Arezzo Sede Consortile - Via E. Rossi 2/L, Arezzo – Sede Consorzio

Anghiari - Corso Matteotti 107, Anghiari - Informagiovani

Arezzo - Via A. Fanfani 5, Arezzo - Casa delle Culture

Castel San Niccolò - Piazza Piave 39, Castel San Niccolò - Palazzo Comunale

Chiusi - Via Paolozzi, Chiusi - Sala Conferenze Chiostro S. Francesco

Cortona - Loc. Terontola - Via dei Combattenti 3, Cortona - Sala Civica

Montevarchi - Via dei Mille 2, Montevarchi - La Bartolea

Reggello - Via Carnesecchi 2, Reggello - Palazzo Comunale

San Giovanni - Piazza della Libertà 1, San Giovanni V.no - Sala della
Musica

Sansepolcro - Via San Giuseppe n. 32, Sansepolcro - c/o Unione dei Comuni



**LA APP SI SCARICA
GRATUITAMENTE
DAI MARKET APPLE E ANDROID**

**I CONTENUTI SONO VISIBILI
ANCHE SUL SITO
WWW.CITTADINOINFORMATO.IT**

**Più si cura
l'acqua,
più sicuri
tutti.**

***Scarica la APP e potrai avere le informazioni sui lavori
in corso, realizzati o in fase di realizzazione.***

***In più riceverai tutte le indicazioni per
partecipare alle elezioni consortili 2019.***

***E se ti dimentichi la data delle votazioni,
nessun problema.***

***Sul tuo smartphone un messaggio ti avviserà che
è il giorno di apertura dei seggi elettorali
per il rinnovo degli organi consortili!***