



PROPOSTA DI PIANO DELLE ATTIVITA' DI BONIFICA

ANNO 2026

Novembre 2025

Sommario

Allegato A: Relazione	2
Introduzione	2
Paragrafo 1- Descrizione attività di cui all’art. 26, comma 2, lettera a) “ <i>Manutenzione ordinaria del reticolo di gestione e delle opere di bonifica, nonché delle opere idrauliche di terza, quarta e quinta categoria</i> ”	3
Paragrafo 2- Descrizione attività di cui all’art. 26, comma 2, lettera b) “ <i>Manutenzione straordinaria delle opere di bonifica</i> ”	7
Paragrafo 3- Descrizione dell’attività di cui all’art. 26, comma 2, lettera c) “ <i>Attività di esercizio e vigilanza sulle opere di bonifica</i> ”	7
Paragrafo 4- Descrizione dell’attività di cui all’art. 26, comma 2, lettera e) “ <i>Nuove opere di bonifica e nuove opere idrauliche di quarta e quinta categoria da realizzare nell’anno 2026</i> ”	8
Paragrafo 5- di Descrizione dell’attività di cui all’art. 26, comma 2, lettera f bis) “ <i>Manutenzione ordinaria, esercizio e vigilanza sulle opere di captazione, provvista, adduzione e distribuzione delle acque utilizzate a prevalenti fini agricoli, ivi compresi i canali demaniali d’irrigazione</i> ” 8	
Allegato A – 1	
Allegato A – 3	
Allegato A – 5	
Allegato B: Documento di sintesi	
Allegato C: Cartografie	
Allegato 1	
Allegato 2	
Allegato 3	

Allegato A: Relazione

Introduzione

Sulla base di quanto definito dal vigente Piano di Classifica degli Immobili del Comprensorio n. 2 Alto Valdarno, approvato con Delibera della Giunta Regionale della Toscana n.1237 del 05/12/2016, vengono individuate le seguenti UIO, aventi caratteristiche idrografiche e territoriali omogenee.

UIO	cod uio
Casentino	A
Arezzo	B
Valdarno	C
Valdichiana	D
Valtiberina	E
Marecchia-Foglia	F

Per quanto riguarda lo stralcio del Piano di Classifica relativo agli oneri irrigui, approvato con Delibera della Giunta Regionale della Toscana n.183 del 26/02/2024, considerato che le reti di distribuzione in gestione al Consorzio hanno caratteristiche simili, quali condotte in pressione alimentate dall'invaso di Montedoglio, è stato individuato un unico comprensorio irriguo.

Al momento della redazione della presente Proposta di Piano è in corso da parte del Consorzio l'integrazione al Piano di Classifica Irriguo con l'inserimento della rete di distribuzione irrigua del Distretto 8, opera censita con Delibera della Giunta Regionale della Toscana n. 1219 del 11/08/2025. Prima dell'avvio della stagione irrigua 2026, si prevede di aver completato l'iter per il suo inserimento nel Piano di Classifica Irriguo con l'approvazione da parte della Regione Toscana della relativa integrazione nel Piano di Classifica.

<i>Distretto</i>	<i>Lunghezza rete [km]</i>	<i>Superficie totale [ha]</i>	<i>Comune</i>
1	55	800	Arezzo (AR)
7	24	330	Castiglion Fiorentino (AR)
8*	4,3	200	Castiglion Fiorentino (AR)
21	57	1600	Arezzo, Civitella in Val di Chiana, Monte San Savino (AR)
42-43	20	830	Montepulciano (SI)
Totale	160	3760	

Nota*- distretto in fase inserimento nel Piano di Classifica Irriguo.

**Paragrafo 1- Descrizione attività di cui all'art. 26, comma 2, lettera a)
“Manutenzione ordinaria del reticolo di gestione e delle opere di bonifica, nonché delle
opere idrauliche di terza, quarta e quinta categoria”**

I lavori di manutenzione ordinaria consistono in tutte le operazioni tese al mantenimento, o al ripristino, delle condizioni di regolare deflusso negli alvei dei corsi d'acqua, nonché nella manutenzione ordinaria delle opere di bonifica e idrauliche presenti, senza alterare lo stato dei luoghi e la volumetria originaria dei manufatti e delle sezioni di deflusso.

Gli interventi verranno eseguiti in accordo con quanto disposto dalle *Direttive Regionali per la manutenzione dei corsi d'acqua e per la protezione e conservazione dell'ecosistema toscano* approvate con Deliberazione della Giunta Regionale n. 1315 del 28/10/2019.

Nell'Allegato A-1 vengono elencati gli interventi di manutenzione ordinaria inseriti nel Piano delle Attività di Bonifica, indicandone la tipologia sulla base dei criteri definiti nell'allegato 1 della D.G.R.T. n.1374 del 04/12/2017 e di seguito riportati:

- A) Manutenzione con interventi longitudinali su arginature e/o sponde, tagli vegetazione, ripresa scoscendimenti, ricarica della sommità arginale, conservazione dei paramenti;
- B) Manutenzione opere puntuali con sostituzione parti ammalorate;
- C) Espurgo e rimozione dei sedimenti;
- D) Taglio e rimozione di alberature pericolanti;
- E) Ripresa di scoscendimenti spondali e altri interventi localizzati;
- F) Rimozione dei depositi alluvionali, con vegetazione erbacea e/o arbustiva;
- G) Risagomatura e sistemazione del materiale litoide compresi tratti interessati da erosioni;
- H) Altro

Il totale della manutenzione ordinaria programmata su tutto il Comprensorio corrisponde alla somma di tutti i valori dei campi “Imp_26” e “Imp1315_26” degli shp file AllegatoC_lineare, AllegatoC_puntuale e AllegatoC_areale (allegati alla presente Relazione): € 12.267.200,00.

Oltre a tali somme per manutenzione ordinaria programmata, vengono destinati, su tutto il Comprensorio, € 450.000,00 per realizzare eventuali interventi puntuali urgenti e di manutenzione incidentale che si dovessero rendere necessari, attualmente non programmabili e derivanti dalle attività di vigilanza sul reticolo e sulle opere, con particolare riferimento alle attività specifiche definite nei *Piani di manutenzione* delle opere realizzate dal Consorzio con fondi pubblici nelle scorse annualità e delle opere affidate in gestione al Consorzio. Tra gli interventi puntuali urgenti e di manutenzione incidentale potranno essere realizzati quelli che dovessero risultare noti a seguito di specifiche segnalazioni o che si rendessero necessari sul reticolo e sulle opere in occasione dei “passaggi” definiti dalla DGRT n. 1315/19 *Direttive Regionali per la manutenzione dei corsi d'acqua e per la protezione e conservazione dell'ecosistema toscano*. Qualora tali interventi, di qualsiasi tipologia, presentino una strutturale semplicità esecutiva, ovvero si tratti di interventi puntuali urgenti semplici e di piccola entità,

essi rientrano tra quelli elencati nell'Allegato A-1 ALFA, per un importo complessivo di € 225.000,00. Si potrebbe trattare di tagli vegetazione, interventi localizzati di movimento terra, ripresa di piccoli scoscendimenti o lievi ricentramenti dei sedimenti in alveo e interventi localizzati di ripristino e ricarica arginale, anche in corrispondenza di tane di animali, nonché piccole manutenzioni alle opere, quali cuci-scuci superficiale e piccoli ripristini sulle parti murarie, riposizionamento di alcuni massi crollati da opere in scogliera e altre piccole porzioni di opere dissestate (tipologie A) + B) + D)).

Il valore totale dei lavori di manutenzione ordinaria del 2026 è quindi pari alla somma della manutenzione ordinaria programmata e dei fondi destinati a interventi puntuali urgenti e di manutenzione incidentale: € 12.717.200,00 (totale dell'Allegato A-1), suddivisi in quelli aventi una strutturale semplicità esecutiva (totale dell'Allegato A-1 ALFA) e in quelli che dovranno sottostare al rilascio di apposita autorizzazione ai sensi del R.D. 523/1904, poiché tale requisito non può essere ottenuto con l'approvazione del Piano delle Attività (totale dell'Allegato A-1 BETA). Tra questi ultimi vengono inseriti anche gli interventi di manutenzione incidentale non rientranti tra quelli aventi strutturale semplicità esecutiva, per un totale di € 225.000,00, (tipologie A) + B) + C) + D) + E) + F) + G) + H)).

Nelle tabelle Allegato A-1, Allegato A-1 ALFA e Allegato A-1 BETA i lavori vengono raggruppati per ciascun CodiceRT.

Rispetto al totale dei lavori di manutenzione ordinaria, si stima di eseguire in Amministrazione Diretta, considerata la prevedibile consistenza di operai e mezzi consortili per il 2026, lavori di valore pari a circa € 290.000,00.

Per quanto riguarda i tempi di avvio degli interventi, si tiene conto della tipologia di lavorazione da eseguire e delle caratteristiche del corso d'acqua, con preferenza per il periodo autunnale-invernale per gli interventi di taglio selettivo e per il periodo estivo ed inizio autunno per gli interventi di taglio meccanizzato e risagomatura.

I tagli previsti nel periodo di nidificazione dell'avifauna verranno eseguiti, ove possibile compatibilmente con le esigenze di mitigazione del rischio idraulico gravante in particolare sui centri abitati, alternandoli sulle due sponde/arginature destra e sinistra, in modo da non interrompere la continuità del corridoio ecologico garantendo comunque una opportuna azione di presidio sulle arginature e in particolare su quelle più a ridosso dei centri abitati, dove il rischio idraulico è più alto. A seconda del contesto ambientale, l'esecuzione di tali interventi potrà essere accompagnata da una apposita valutazione di "buone pratiche" da attuare al fine di rendere le lavorazioni compatibili con le esigenze di tutela dell'avifauna nidificante. Tali valutazioni dovranno eventualmente tenere conto delle specificità dell'ambiente fluviale e di quello circostante il singolo tratto di corso d'acqua, nonché delle specie rilevate e delle informazioni note su di esse. A seconda delle lavorazioni da realizzare, fissati i livelli di sicurezza idraulica imprescindibili per il territorio, tale eventuale valutazione potrà individuare le modalità operative ottimali da adottare, ad esempio lo sfalsamento temporale e/o spaziale delle lavorazioni, oppure l'adozione privilegiata in certe zone di attrezzature elettriche per il taglio manuale della vegetazione, andando di fatto ad integrare e contestualizzare quanto già previsto nella DGRT 1315/2019.

In questo stesso periodo, in particolare, potranno anche essere realizzati gli interventi puntuali sulle opere idrauliche e i tagli puntuali, in corrispondenza delle opere e delle

infrastrutture, nonché lavori di manutenzione che facciano fronte a sopravvenute esigenze di tutela dal rischio idraulico (eventi al momento imprevedibili).

L'esecuzione degli interventi di manutenzione non dovrà in alcun modo aggravare, neppure per limitati periodi di tempo, il pericolo di esondazione del corso d'acqua e quindi gli interventi dovranno di norma procedere da valle verso monte, inoltre non dovranno incrementare i fenomeni erosivi nei tratti a valle e a monte delle opere esistenti.

Durante l'esecuzione dei lavori dovranno inoltre essere adottati tutti gli accorgimenti necessari sia al fine di evitare intorbidamenti che possano arrecare danno alla fauna ittica, sia per prevenire danni all'ambiente e in particolare alla fauna nidificante.

Gli interventi verranno eseguiti organizzandoli in lotti funzionali e provvedendo preventivamente alla loro progettazione, validazione e approvazione.

Ai fini della valutazione della compatibilità idraulica degli interventi di taglio vegetazione previsti nel presente Piano delle Attività di Bonifica, nonché dello svolgimento dell'istruttoria di cui al punto 6.2 dell'Allegato A alla DGRT n. 1315/2019, si individuano le seguenti tre tipologie di taglio vegetazione, riportate nella colonna "tipo_tagl" dello shapefile del Piano.

1. Taglio selettivo (reticolo collinare e montano in aree non urbanizzate);
2. Sfalcio di erbe e arbusti ed eventuale rimozione puntuale di alberature (tratti arginati con argini a ridosso dell'alveo attivo in aree urbanizzate);
3. Sfalcio di erbe e arbusti e taglio selettivo.

Per lo svolgimento delle lavorazioni di taglio vegetazione saranno osservati i criteri di intervento descritti nelle *Direttive*. Si riportano di seguito le principali prescrizioni.

Sarà realizzato il taglio di quella parte di vegetazione presente sulle sponde ed in alveo, nonché la rimozione delle alberature pericolanti, che si ritiene costituiscano ostacolo al deflusso e/o che non offrano vantaggio ai fini della stabilità delle sponde, tenuto conto del mantenimento e ripristino del buon regime delle acque valutato nel contesto ambientale in cui ci si trova; secondo i criteri di gestione della vegetazione arborea/arbustiva ed erbacea stabiliti dalla delibera 1315/2019.

Come spiegato e chiarito nella teleconferenza esplicativa delle *Direttive* tenutasi il 21/11/19 dalla Direzione Difesa del Suolo e Protezione Civile e tutti i 6 Consorzi di Bonifica Toscani, il "passaggio" non implica necessariamente l'intervento, ma bensì il controllo che la densità della vegetazione nel corso d'acqua sia riconducibile agli schemi esemplificativi riportati nelle *Direttive*, in relazione alla tipologia di corso d'acqua. Si dovrà intervenire solo nel caso in cui sia necessario ripristinare la condizione riportata nei suddetti schemi esemplificativi. La frequenza di "passaggio" è definita dalle *Direttive*, mentre la frequenza di intervento è in accordo con i tempi di intervento previsti nel Piano di Classifica degli Immobili.

I tagli selettivi e i diradamenti mirati saranno volti al mantenimento delle associazioni vegetali in condizioni "giovanili", con massima tendenza alla flessibilità ed alla resistenza alle sollecitazioni della corrente, limitando in sintesi la crescita di tronchi con diametro rilevante.

Dovranno essere preservate per quanto possibile essenze di pregio quali specie quercine di qualsiasi dimensioni, aceri, frassini, olmi e soggetti arborei monumentali.

Dove possibile, in funzione degli accessi agli alvei, e nel rispetto del mantenimento delle condizioni vitali della fauna ed ittiofauna presente all'interno del corso d'acqua, lo sfalcio ed il taglio saranno eseguiti meccanicamente. Dove ciò non risulta possibile, ovvero in corrispondenza di infrastrutture in adiacenza all'alveo, manufatti, edifici o in presenza di tratti con difficoltà di accesso alle sponde da parte dei macchinari legata anche alla condizione di precarietà delle stesse sponde, si opererà a mano mediante personale munito di attrezzature apposite (quali motoseghe, decespugliatori a lama ecc.). Gli interventi di sfalcio delle sponde di corsi d'acqua, manuale o meccanizzato, saranno effettuati utilizzando, ove possibile, macchine di ridotte dimensioni.

Ove, dopo il passaggio del mezzo meccanico, le piante risultassero non perfettamente recise rasenti al suolo si provvederà a rimodellare la ceppaia con motoseghe a mano al fine di non pregiudicare la capacità vegetativa della pianta.

Le alberature selezionate per lo sterzo dovranno essere ripulite e potate dalla bassa ramaglia con l'utilizzo esclusivo di motoseghe a mano, inoltre si procederà, dove necessario, alla potatura dei rami sporgenti che possono, con la loro presenza, interferire con il regolare deflusso delle acque o che possano diventare una minaccia per la pubblica incolumità.

Lo sfalcio degli argini avrà la funzione prevalente di evitare l'affermazione di vegetazione arborea ed arbustiva che può mettere a rischio la stabilità del corpo arginale ed ostacolare le ispezioni.

Il taglio vegetazione verrà intensificato localmente in corrispondenza delle opere idrauliche presenti e degli attraversamenti delle infrastrutture.

La priorità degli interventi è assegnata in base al livello di rischio idraulico che minaccia abitazioni e infrastrutture, tenuto conto anche della tipologia di vegetazione presente e procedendo di norma da valle verso monte.

Nelle varie fasi di consultazione degli Enti territoriali del Comprensorio è stato convenuto con tutte le Amministrazioni Comunali che la necessità di effettuare due interventi di manutenzione della vegetazione nel corso dell'anno sarà eventualmente circoscritta ai soli tratti urbani all'interno delle città e potrà essere concretizzata a seguito di valutazioni circostanziate da eseguire congiuntamente con le stesse Amministrazioni durante l'anno sulla base delle situazioni floricole che verranno a manifestarsi.

Negli alvei più ampi, dove possibile compatibilmente con le esigenze di mitigazione del rischio idraulico, si dovrà conservare la funzione di ombreggiamento della fascia di vegetazione ripariale, garantendo anche, localmente, la presenza di fasce arbustive vicino al livello dell'acqua di magra che consentano di ridurre il fenomeno di surriscaldamento delle acque per insolazione.

Gli interventi di manutenzione della vegetazione dovranno tendere a migliorare le caratteristiche naturali dell'alveo, salvaguardando la varietà e molteplicità della vegetazione ripariale, eliminando da un lato gli ostacoli al deflusso di piena in alveo e in golena e dall'altro favorendo l'attecchimento della vegetazione che con gli apparati radicali consenta la stabilità dei versanti.

La rimozione della vegetazione in alveo deve avvenire, di norma, in modo graduale e differenziato dal centro della sezione idraulica verso le sponde, secondo una valutazione

dell'effetto della resistenza al moto da essa indotta sulla corrente (funzione della flessibilità e densità di copertura).

Ai fini della valutazione della compatibilità idraulica degli interventi di tipologia diversa dai tagli vegetazione ma comunque elencati nella tabella Allegato A-1 ALFA poiché aventi strutturale semplicità esecutiva, nonché dello svolgimento dell'istruttoria di cui al punto 6.2 dell'Allegato A alla DGRT n. 1315/2019, si specifica che si tratta: di interventi eseguiti in maniera ripetitiva ogni anno su alcune opere, come l'impianto idrovoro, le casse di espansione e alcune briglie selettive, e di interventi compresi nella tipologia "A)" dell'Allegato A alla DGRT n. 1374 del 04/12/2017. Questi ultimi consistono in eventuali piccole attività accessorie ai lavori di sfalcio e taglio vegetazione, quali riprese di piccoli scoscendimenti, o interventi localizzati di conservazione delle sommità e dei paramenti arginali, come la chiusura di brecce e tane di animali.

In situazioni particolari, per consentire lo svolgimento delle lavorazioni di taglio vegetazione, potrà anche essere necessario realizzare opere provvisorie di piccola entità, come delle rampe sulle sponde per consentire la discesa in alveo dei mezzi, oppure ripristinare e riaprire gli accessi esistenti.

Paragrafo 2- Descrizione attività di cui all'art. 26, comma 2, lettera b) "Manutenzione straordinaria delle opere di bonifica"

Al momento della redazione del Piano non sono stati finanziati interventi di questa tipologia al Consorzio.

Paragrafo 3- Descrizione dell'attività di cui all'art. 26, comma 2, lettera c) "Attività di esercizio e vigilanza sulle opere di bonifica"

Il Consorzio svolgerà nel 2026 l'azione di presidio sul Comprensorio, utilizzando sia personale tecnico che operaio, vigilando sul reticolo e sulle opere pubbliche di competenza consortile, anche in occasione degli eventi alluvionali che si potranno verificare nel territorio e mediante sopralluoghi a seguito delle segnalazioni che potranno pervenire da parte di altri enti o di privati.

Tale attività verrà eseguita con modalità ordinaria, tenuto conto delle caratteristiche morfologiche e della maggiore o minore antropizzazione dei vari ambiti territoriali e contribuisce al raggiungimento del beneficio specifico e diretto sulle proprietà immobiliari dei consorziati. Nell'Allegato A-3 vengono riportati i costi previsti per tali attività, si tratta dei totali dei valori della colonna "Imp_v_26" dello shp file "AllegatoC_lineare": €149.300,00.

Paragrafo 4- Descrizione dell'attività di cui all'art. 26, comma 2, lettera e) “Nuove opere di bonifica e nuove opere idrauliche di quarta e quinta categoria da realizzare nell'anno 2026”

In merito alla realizzazione di nuove opere, il Consorzio ha attualmente in fase di collaudo la “Rete di distribuzione del Distretto irriguo n. 23 del Sistema occidentale di Montedoglio nei Comuni di Foiano della Chiana e Castiglion Fiorentino (AR) - Stralcio I-Lotto I” - Cod. DANIA 09-06-3009-2804 - intervento finanziato con Legge 178/2020 - D.M. 349272 del 30/07/2021- Atto di Finanziamento Decreto MASAF n. 0356453 del 07/07/2023 per un importo di € 6.779.552,09. Per il 2026 si prevede l'entrata in esercizio della rete che, a seguito del censimento regionale, potrà essere inserita nel Piano di Classifica Irriguo.

Analogamente anche l'intervento 09IR021/CI - Ripristino opere di difesa di sponda sul Torrente Trigesimo o Caposelvi in Comune di Montevarchi (AR) si trova attualmente in fase di collaudo

Non essendo stato formalizzato nessun nuovo finanziamento al momento della redazione del presente Piano, nell'Allegato 3 vengono riportati i due interventi dei quali si prevede la realizzazione dei lavori a partire dall'annualità 2026: D2019EAR0003 Riassetto idraulico dei rii attraversanti il nucleo abitato di Cesa in Comune di Marciano della Chiana e 09IR023/CI - Lavori di stabilizzazione delle sponde del F.Cavernano nel comune di Chianciano Terme.

Paragrafo 5- di Descrizione dell'attività di cui all'art. 26, comma 2, lettera f bis) “Manutenzione ordinaria, esercizio e vigilanza sulle opere di captazione, provvista, adduzione e distribuzione delle acque utilizzate a prevalenti fini agricoli, ivi compresi i canali demaniali d'irrigazione”

I 5 Distretti irrigui gestiti dal Consorzio 2 Alto Valdarno ricadono nel Sistema Occidentale dello Schema irriguo del Comprensorio di Montedoglio e sono alimentati attraverso opere di adduzione e bacini di accumulo (vasche di compenso) dall'invaso di Montedoglio sul Fiume Tevere, quest'ultimi gestiti dall'Ente Acque Umbre Toscane (EAUT).

Le reti irrigue sono costituite da condotte in pressione con lunghezza complessiva di 160 km e si estendono su una superficie irrigabile di 3760 ha, suddivisa su terreni ubicati nei Comuni di Arezzo, Castiglion Fiorentino, Civitella in Val di Chiana, Monte San Savino in Provincia di Arezzo e nel Comune di Montepulciano in Provincia di Siena.

L'attività di manutenzione consortile viene effettuata su tutte le reti irrigue, sulle relative apparecchiature di manovra e regolazione oltreché sul sistema di monitoraggio e telecontrollo presente nei nodi principali dei distretti.

Interventi puntuali vengono eseguiti in occasioni di guasti alle apparecchiature o rotture di condotte sia nel corso della stagione irrigua, al fine di ripristinare l'esercizio irriguo, sia nel restante periodo dell'anno relativamente al Distretto 1 e al Distretto 42-43, dove le condotte rimangono sempre in esercizio in quanto alimentanti impianti di potabilizzazione, rispettivamente l'impianto di Poggio Cuculo a servizio della città di Arezzo e l'impianto della Macchia a servizio di Montepulciano.

La sorveglianza e vigilanza sulle reti viene esercitata parimenti tutto l'anno dal personale consortile del Settore Irrigazione con un servizio di reperibilità attivo H24.

La dotazione, nei nodi principali delle reti di distribuzione, di un sistema di monitoraggio e telecontrollo consente di poter operare in caso di guasti in maniera tempestiva riducendo lo spreco di risorsa e consentendo di limitare eventuali danni.

I consumi delle utenze allacciate alle reti irrigue vengono rilevati mensilmente dal personale consortile attraverso la lettura di contatori volumetrici predisposti in ciascun punto di allaccio.

Per la stagione irrigua 2026, si prevede l'entrata in esercizio del Lotto 1 del Distretto 23 a conclusione del collaudo tecnico amministrativo dell'opera.

A seguito dell'integrazione nel Piano di classifica irriguo, entrerà a far parte dell'attività soggetta a contributo.

Distretto	Lunghezza rete [km]	Superficie [ha]	Comune
Distretto 23 Lotto 1	4,3	260	Foiano della Chiana (AR)

L'ammontare dell'attività necessaria per la manutenzione, esercizio e vigilanza delle opere di distribuzione irrigua è stimata per il 2026 in € 439.800,00. In tale cifra è compresa la stima per la provvista della risorsa proveniente dall'invaso di Montedoglio.

Allegato A - 1

CodiceRT	Descrizione intervento	COMUNE	PROVINCIA	Corso d'acqua	Att_26/ Att_punt/ Att_area	Avvio_26	Fine_26	Imp1315_26	Presenza di argini
2026CB2E1001	Taglio selettivo alberature e sfalcio sulle arginature e sulle sponde, ripresa piccoli scoscendimenti, interventi localizzati di conservazione della sommità arginale e dei paramenti + risagomatura	BIBBIENA	AR	FIUME ARNO, TORRENTE ARCHIANO E AFFLUENTI	A + D + G	gen26	dic26	207.065,40 €	PARZIALMENTE
2026CB2E1002	Taglio selettivo alberature e sfalcio sulle sponde, ripresa piccoli scoscendimenti	PRATOVECCHIO STIA	AR	FOSSO DELLE PILLOZZE	A + D	lug26		7.060,67 €	NO
2026CB2E1003	Taglio selettivo alberature e sfalcio sulle sponde, ripresa piccoli scoscendimenti + risagomatura	PRATOVECCHIO STIA	AR	FIUME ARNO E AFFLUENTI ARNO A MONTE DI STIA IN SINISTRA	A + D + G	mar26	dic26	96.952,44 €	NO
2026CB2E1004	Taglio selettivo alberature e sfalcio sulle sponde, ripresa piccoli scoscendimenti	BIBBIENA, CASTEL FOCOGNANO, CHITIGNANO, CHIUSI DELLA VERNA	AR	FIUME ARNO, TORRENTE CORSALONE, TORRENTE RASSINA E AFFLUENTI	A + D	lug26	dic26	191.695,93 €	NO
2026CB2E1005	Taglio selettivo alberature e sfalcio sulle arginature e sulle sponde, ripresa piccoli scoscendimenti, interventi localizzati di conservazione della sommità arginale e dei paramenti	CASTEL FOCOGNANO E TALLA	AR	TORRENTE SALUTIO E AFFLUENTI	A + D	lug26	dic26	69.670,04 €	PARZIALMENTE
2026CB2E1006	Taglio selettivo alberature e sfalcio sulle arginature e sulle sponde, ripresa piccoli scoscendimenti, interventi localizzati di conservazione della sommità arginale e dei paramenti + risagomatura	CASTEL SAN NICCOLO', MONTEMIGNAIO E POPPI	AR	FOSSO ROVELLA, FOSSO DELL'AILOLO, TORRENTE SOLANO E AFFLUENTI	A + D + G	gen26	dic26	179.048,82 €	PARZIALMENTE
2026CB2E1007	Taglio selettivo alberature e sfalcio sulle arginature e sulle sponde, ripresa piccoli scoscendimenti, interventi localizzati di conservazione della sommità arginale e dei paramenti	SUBBIANO, BIBBIENA, ORTIGNANO RAGGIOLO, CASTEL FOCOGNANO E POPPI	AR	FIUME ARNO, FOSSO DEL PANTANO, TORRENTE SOLIGGINE E AFFLUENTI	A + D	gen26	dic26	43.512,87 €	PARZIALMENTE
2026CB2E1008	Taglio selettivo alberature e sfalcio sulle arginature e sulle sponde, ripresa piccoli scoscendimenti, interventi localizzati di conservazione della sommità arginale e dei paramenti	BIBBIENA, PRATOVECCHIO STIA E POPPI	AR	FIUME ARNO, TORRENTE ROIESINE E AFFLUENTI	A + D	giu26	dic26	150.941,70 €	PARZIALMENTE
2026CB2E1009	Taglio selettivo alberature e sfalcio sulle arginature e sulle sponde, ripresa piccoli scoscendimenti, interventi localizzati di conservazione della sommità arginale e dei paramenti	ORTIGNANO RAGGIOLO E POPPI	AR	TORRENTE TEGGINA E AFFLUENTI	A + D	ago26	dic26	59.652,13 €	PARZIALMENTE
2026CB2E1010	Taglio selettivo alberature e sfalcio sulle arginature e sulle sponde, ripresa piccoli scoscendimenti, interventi localizzati di conservazione della sommità arginale e dei paramenti + ripristini di porzioni di argini	AREZZO	AR	AFFLUENTI DI DESTRA 1 DEL CANALE MAESTRO DELLA CHIANA	A + D + E	ago26	dic26	329.459,42 €	PARZIALMENTE
2026CB2E1011	Taglio selettivo alberature e sfalcio sulle arginature e sulle sponde, ripresa piccoli scoscendimenti, interventi localizzati di conservazione della sommità arginale e dei paramenti + risagomatura	MARCIANO DELLA CHIANA E MONTE SAN SAVINO	AR	AFFLUENTI DI SINISTRA 1 DEL CANALE MAESTRO DELLA CHIANA	A + D + C	lug26	dic26	226.351,21 €	PARZIALMENTE

Allegato A - 1

CodiceRT	Descrizione intervento	COMUNE	PROVINCIA	Corso d'acqua	Att_26/ Att_punt/ Att_area	Avvio_26	Fine_26	Imp1315_26	Presenza di argini
2026CB2E1012	Taglio selettivo alberature e sfalcio sulle arginature e sulle sponde, ripresa piccoli scoscendimenti, interventi localizzati di conservazione della sommità arginale e dei paramenti + risagomatura	AREZZO	AR	AFFLUENTI DI DESTRA 2 DEL CANALE MAESTRO DELLA CHIANA	A + D + C	lug26	dic26	136.557,13 €	PARZIALMENTE
2026CB2E1013	Taglio selettivo alberature e sfalcio sulle arginature e sulle sponde, ripresa piccoli scoscendimenti, interventi localizzati di conservazione della sommità arginale e dei paramenti + risagomatura	AREZZO, CIVITELLA IN VAL DI CHIANA E MONTE SAN SAVINO	AR	AFFLUENTI DI SINISTRA 2 DEL CANALE MAESTRO DELLA CHIANA	A + D + C	ago26	dic26	276.481,46 €	PARZIALMENTE
2026CB2E1014	Taglio selettivo alberature e sfalcio sulle arginature e sulle sponde, ripresa piccoli scoscendimenti, interventi localizzati di conservazione della sommità arginale e dei paramenti	AREZZO	AR	AFFLUENTI DI DESTRA 3 DEL CANALE MAESTRO DELLA CHIANA	A + D	lug26	dic26	266.874,22 €	PARZIALMENTE
2026CB2E1015	Taglio selettivo alberature e sfalcio sulle sponde, ripresa piccoli scoscendimenti + risagomatura	AREZZO	AR	AFFLUENTI DI SINISTRA 3 DEL CANALE MAESTRO DELLA CHIANA	A + D + C	ago26	dic26	150.253,72 €	NO
2026CB2E1016	Taglio selettivo alberature e sfalcio sulle arginature e sulle sponde, ripresa piccoli scoscendimenti, interventi localizzati di conservazione della sommità arginale e dei paramenti	AREZZO	AR	AFFLUENTI DI DESTRA 4 DEL CANALE MAESTRO DELLA CHIANA	A + D	lug26	dic26	325.289,35 €	PARZIALMENTE
2026CB2E1017	Taglio selettivo alberature e sfalcio sulle arginature e sulle sponde, ripresa piccoli scoscendimenti, interventi localizzati di conservazione della sommità arginale e dei paramenti	AREZZO E SUBBIANO	AR	FIUME ARNO E CORSI D'ACQUA VERSANTE ALPE DI CATENAIA	A + D	set26	dic26	265.233,57 €	PARZIALMENTE
2026CB2E1018	Taglio selettivo alberature e sfalcio sulle sponde, ripresa piccoli scoscendimenti	AREZZO E SUBBIANO	AR	TORRENTE CHIASSA E AFFLUENTI	A + D	lug26	dic26	125.181,14 €	NO
2026CB2E1019	Taglio selettivo alberature e sfalcio sulle sponde, ripresa piccoli scoscendimenti	CAPOLONA	AR	AFFLUENTI DI DESTRA DEL FIUME ARNO	A + D	set26	dic26	68.290,21 €	NO
2026CB2E1020	Taglio selettivo alberature e sfalcio sulle sponde, ripresa piccoli scoscendimenti + risagomatura	CASTIGLION FIBOCCHI E LATERINA PERGINE VALDARNO	AR	FOSSO DI SAN PIETRO, TORRENTE BREGINE E AFFLUENTI	A + D + G	giu26	dic26	76.200,59 €	NO
2026CB2E1021	Taglio selettivo alberature e sfalcio sulle sponde, ripresa piccoli scoscendimenti	LATERINA PERGINE VALDARNO	AR	BORRO DEL GANASCIONE	A + D	giu26	dic26	74.827,99 €	NO
2026CB2E1022	Taglio selettivo alberature e sfalcio sulle sponde, ripresa piccoli scoscendimenti	LORO CIUFFENNA E TERRANUOVA BRACCIOLINI	AR	AFFLUENTI DEL FIUME ARNO, DAL TORRENTE AGNA AL BORRO DEL TASSO	A + D	ago26	dic26	147.783,63 €	NO
2026CB2E1023	Taglio selettivo alberature e sfalcio sulle arginature e sulle sponde, ripresa piccoli scoscendimenti, interventi localizzati di conservazione della sommità arginale e dei paramenti + risagomatura	BUCINE E CASTELNUOVO BERARDENGA	AR - SI	TORRENTE AMBRA E AFFLUENTI A MONTE CONFLUENZA TORRENTE TROVE (2)	A + D + C	lug26	dic26	210.235,27 €	PARZIALMENTE
2026CB2E1024	Taglio selettivo alberature e sfalcio sulle arginature e sulle sponde, ripresa piccoli scoscendimenti, interventi localizzati di conservazione della sommità arginale e dei paramenti	BUCINE, LATERINA PERGINE VALDARNO E MONTEVARCHI	AR	FIUME ARNO, TORRENTE AMBRA (A VALLE CONFLUENZA TORRENTE TROVE (2) E AFFLUENTI	A + D	ago26	dic26	386.029,62 €	PARZIALMENTE

Allegato A - 1

CodiceRT	Descrizione intervento	COMUNE	PROVINCIA	Corso d'acqua	Att_26/ Att_punt/ Att_area	Avvio_26	Fine_26	Imp1315_26	Presenza di argini
2026CB2E1025	Taglio selettivo alberature e sfalcio sulle arginature e sulle sponde, ripresa piccoli scoscendimenti, interventi localizzati di conservazione della sommità arginale e dei paramenti + risagomatura	FIGLINE E INCISA VALDARNO, GREVE IN CHIANTI E SAN GIOVANNI VALDARNO	FI - AR	FIUME ARNO E AFFLUENTI, DAL BORRO DI SAN CIPRIANO AL FOSSO DEL BURCHIO	A + D + C	lug26	dic26	514.406,99 €	PARZIALMENTE
2026CB2E1026	Taglio selettivo alberature e sfalcio sulle arginature e sulle sponde, ripresa piccoli scoscendimenti, interventi localizzati di conservazione della sommità arginale e dei paramenti	REGGELLO	FI	AFFLUENTI DEL FIUME ARNO, DAL TORRENTE CHIESIMONE AL TORRENTE MARNIA	A + D	lug26	dic26	133.472,08 €	PARZIALMENTE
2026CB2E1027	Taglio selettivo alberature e sfalcio sulle arginature e sulle sponde, ripresa piccoli scoscendimenti, interventi localizzati di conservazione della sommità arginale e dei paramenti + risagomatura	CASTELFRANCO PIANDISCO', LORO CIUFFENNA, SAN GIOVANNI VALDARNO E TERRANUOVA BRACCIOLINI	AR	AFFLUENTI DEL FIUME ARNO, DAL TORRENTE CIUFFENNA AL BORRO DI RIOFI DELLE CAVE	A + D + G	lug26	dic26	339.946,46 €	PARZIALMENTE
2026CB2E1028	Taglio selettivo alberature e sfalcio sulle arginature e sulle sponde, ripresa piccoli scoscendimenti, interventi localizzati di conservazione della sommità arginale e dei paramenti	MONTEVARCHI	AR	FIUME ARNO E AFFLUENTI, DAL TORRENTE DOGANA AL BORRO DEL GIGLIO	A + D	lug26	dic26	258.992,48 €	PARZIALMENTE
2026CB2E1029	Taglio selettivo alberature e sfalcio sulle arginature e sulle sponde, ripresa piccoli scoscendimenti, interventi localizzati di conservazione della sommità arginale e dei paramenti	CASTELFRANCO PIANDISCO', FIGLINE INCISA VALDARNO E REGGELLO	AR - FI	AFFLUENTI DEL FIUME ARNO, DAL TORRENTE FAELLA AL TORRENTE RESCO	A + D	set26	dic26	188.786,04 €	PARZIALMENTE
2026CB2E1030	Taglio selettivo alberature e sfalcio sulle sponde, ripresa piccoli scoscendimenti + risagomatura	RIGNANO SULL'ARNO E REGGELLO	FI	FIUME ARNO E AFFLUENTI, DAL FOSSO DEL SELCETO VERSO VALLE	A + D + C	lug26	dic26	207.468,75 €	NO
2026CB2E1031	Taglio selettivo alberature e sfalcio sulle arginature e sulle sponde, ripresa piccoli scoscendimenti, interventi localizzati di conservazione della sommità arginale e dei paramenti + risagomatura	CAVRIGLIA, MONTEVARCHI, SAN GIOVANNI VALDARNO, FIGLINE INCISA VALDARNO E TERRANUOVA BRACCIOLINI	AR	FIUME ARNO E AFFLUENTI, DAL BORRO DEL QUERCIO AL BORRO DI SAN CIPRIANO	A + D + C	lug26	dic26	344.674,84 €	PARZIALMENTE
2026CB2E1032	Taglio selettivo alberature e sfalcio sulle sponde, ripresa piccoli scoscendimenti	PELAGO E REGGELLO	FI	AFFLUENTI DEL FIUME ARNO, DAL BORRO DI CILIANA VERSO VALLE	A + D	ago26	dic26	46.003,85 €	NO
2026CB2E1033	Taglio selettivo alberature e sfalcio sulle arginature e sulle sponde, ripresa piccoli scoscendimenti, interventi localizzati di conservazione della sommità arginale e dei paramenti	MONTEPULCIANO	SI	TORRENTE SALARCO E AFFLUENTI	A + D	feb26	dic26	47.440,85 €	PARZIALMENTE
2026CB2E1034	Taglio selettivo alberature e sfalcio sulle arginature e sulle sponde, ripresa piccoli scoscendimenti, interventi localizzati di conservazione della sommità arginale e dei paramenti + risagomatura	CASTIGLION FIORENTINO	AR	TORRENTE VINGONE E AFFLUENTI	A + D + C	lug26	dic26	164.213,85 €	PARZIALMENTE
2026CB2E1035	Taglio selettivo alberature e sfalcio sulle arginature e sulle sponde, ripresa piccoli scoscendimenti, interventi localizzati di conservazione della sommità arginale e dei paramenti + risagomatura	CASTIGLION FIORENTINO E CORTONA	AR	AFFLUENTI DEL CANALE DI MONTECCHIO	A + D + C	lug26	dic26	556.951,31 €	PARZIALMENTE

Allegato A - 1

CodiceRT	Descrizione intervento	COMUNE	PROVINCIA	Corso d'acqua	Att_26/ Att_punt/ Att_area	Avvio_26	Fine_26	Imp1315_26	Presenza di argini
2026CB2E1036	Taglio selettivo alberature e sfalcio sulle arginature e sulle sponde, ripresa piccoli scoscendimenti, interventi localizzati di conservazione della sommità arginale e dei paramenti + risagomatura	MONTEPULCIANO, CORTONA E TORRITA DI SIENA	SI	AFFLUENTI DEL CANALE MAESTRO DELLA CHIANA	A + D + C	feb26	dic26	243.794,97 €	PARZIALMENTE
2026CB2E1037	Taglio selettivo alberature e sfalcio sulle arginature e sulle sponde, ripresa piccoli scoscendimenti, interventi localizzati di conservazione della sommità arginale e dei paramenti + risagomatura	CIVITELLA IN VAL DI CHIANA, FOIANO DELLA CHIANA, LUCIGNANO, MARCIANO DELLA CHIANA E MONTE SAN SAVINO	AR	ESSE DI FOIANO E AFFLUENTI	A + D + C	feb26	dic26	537.989,41 €	PARZIALMENTE
2026CB2E1038	Taglio selettivo alberature e sfalcio sulle arginature e sulle sponde, ripresa piccoli scoscendimenti, interventi localizzati di conservazione della sommità arginale e dei paramenti + risagomatura	FOIANO DELLA CHIANA E SINALUNGA	AR - SI	TORRENTE BAREGNO E AFFLUENTI	A + D + C	ago26	dic26	184.942,73 €	PARZIALMENTE
2026CB2E1039	Taglio selettivo alberature e sfalcio sulle arginature e sulle sponde, ripresa piccoli scoscendimenti, interventi localizzati di conservazione della sommità arginale e dei paramenti + risagomatura	LUCIGNANO, RAPOLANO TERME, SINALUNGA E TORRITA DI SIENA	AR - SI	TORRENTE FOENNA E AFFLUENTI	A + D + C	feb26	dic26	565.481,90 €	PARZIALMENTE
2026CB2E1040	Taglio selettivo alberature e sfalcio sulle arginature e sulle sponde, ripresa piccoli scoscendimenti, interventi localizzati di conservazione della sommità arginale e dei paramenti + risagomatura	CHIUSI	SI	AFFLUENTI DEL LAGO DI CHIUSI	A + D + C	lug26	dic26	89.423,97 €	PARZIALMENTE
2026CB2E1041	Taglio selettivo alberature e sfalcio sulle arginature e sulle sponde, ripresa piccoli scoscendimenti, interventi localizzati di conservazione della sommità arginale e dei paramenti + risagomatura	CHIANCIANO TERME, CHIUSI E MONTEPULCIANO	SI	AFFLUENTI DEL LAGO DI MONTEPULCIANO	A + D + C	lug26	dic26	532.026,84 €	PARZIALMENTE
2026CB2E1042	Taglio selettivo alberature e sfalcio sulle arginature e sulle sponde, ripresa piccoli scoscendimenti, interventi localizzati di conservazione della sommità arginale e dei paramenti	CORTONA	AR	TORRENTE ESSE, TORRENTE MUCCHIA E AFFLUENTI	A + D	feb26	dic26	223.692,62 €	PARZIALMENTE
2026CB2E1044	Taglio selettivo alberature e sfalcio sulle arginature e sulle sponde, ripresa piccoli scoscendimenti, interventi localizzati di conservazione della sommità arginale e dei paramenti	FOIANO DELLA CHIANA E MARCIANO DELLA CHIANA	AR	AFFLUENTI DELLA FOSSETTA DEL TERCHIO	A + D	feb26	dic26	76.541,57 €	PARZIALMENTE
2026CB2E1046	Taglio selettivo alberature e sfalcio sulle arginature e sulle sponde, ripresa piccoli scoscendimenti, interventi localizzati di conservazione della sommità arginale e dei paramenti	PIEVE SANTO STEFANO	AR	AFFLUENTI DEL FIUME TEVERE, DAL TORRENTE ANCIONE VERSO MONTE	A + D	mar26	dic26	137.623,59 €	PARZIALMENTE
2026CB2E1047	Taglio selettivo alberature e sfalcio sulle sponde, ripresa piccoli scoscendimenti	PIEVE SANTO STEFANO	AR	FIUME TEVERE E AFFLUENTI, DAL TORRENTE COLLEDESTRO VERSO MONTE	A + D	giu26	dic26	84.371,87 €	NO
2026CB2E1048	Taglio selettivo alberature e sfalcio sulle sponde, ripresa piccoli scoscendimenti	ANGHIARI E SANSEPOLCRO	AR	AFFLUENTI DEL FIUME TEVERE IN DESTRA, A VALLE DELLA DIGA	A + D	lug26	dic26	371.858,69 €	NO

Allegato A - 1

CodiceRT	Descrizione intervento	COMUNE	PROVINCIA	Corso d'acqua	Att_26/ Att_punt/ Att_area	Avvio_26	Fine_26	Imp1315_26	Presenza di argini
2026CB2E1049	Taglio selettivo alberature e sfalcio sulle arginature e sulle sponde, ripresa piccoli scoscendimenti, interventi localizzati di conservazione della sommità arginale e dei paramenti	SANSEPOLCRO	AR	FIUME TEVERE E AFFLUENTI IN SINISTRA, A VALLE DELLA DIGA	A + D	giu26	dic26	302.737,34 €	PARZIALMENTE
2026CB2E1050	Taglio selettivo alberature e sfalcio sulle arginature e sulle sponde, ripresa piccoli scoscendimenti, interventi localizzati di conservazione della sommità arginale e dei paramenti + risagomatura	AREZZO E MONTERCHI	AR	TORRENTE CERFONE E AFFLUENTI	A + D + C	lug26	dic26	424.943,22 €	PARZIALMENTE
2026CB2E1052	Taglio selettivo alberature e sfalcio sulle sponde, ripresa piccoli scoscendimenti	PIEVE SANTO STEFANO	AR	FIUME TEVERE E AFFLUENTI DELLA DIGA IN SINISTRA	A + D	ago26	dic26	88.270,16 €	NO
2026CB2E1053	Taglio selettivo alberature e sfalcio sulle arginature e sulle sponde, ripresa piccoli scoscendimenti, interventi localizzati di conservazione della sommità arginale e dei paramenti	CORTONA	AR	TORRENTE MINIMELLA E AFFLUENTI	A + D	ago26	dic26	33.412,08 €	SI
2026CB2E1054	Taglio selettivo alberature e sfalcio sulle arginature e sulle sponde, ripresa piccoli scoscendimenti, interventi localizzati di conservazione della sommità arginale e dei paramenti	CORTONA	AR	TORRENTE SEANO E TORRENTE NICCONE, E AFFLUENTI	A + D	ago26	dic26	57.970,73 €	PARZIALMENTE
2026CB2E1055	Taglio selettivo alberature e sfalcio sulle sponde, ripresa piccoli scoscendimenti	CAPRESE MICHELANGELO	AR	TORRENTE SINGERNA E AFFLUENTI (MONTE)	A + D	gen26		29.797,43 €	NO
2026CB2E1056	Taglio selettivo alberature e sfalcio sulle sponde, ripresa piccoli scoscendimenti	CAPRESE MICHELANGELO	AR	TORRENTE SINGERNA E AFFLUENTI (VALLE)	A + D	gen26	dic26	105.117,20 €	NO
2026CB2E1057	Taglio selettivo alberature e sfalcio sulle arginature e sulle sponde, ripresa piccoli scoscendimenti, interventi localizzati di conservazione della sommità arginale e dei paramenti	ANGHIARI	AR	TORRENTE SOVARA E AFFLUENTI (MONTE)	A + D	gen26	dic26	30.841,21 €	PARZIALMENTE
2026CB2E1058	Taglio selettivo alberature e sfalcio sulle arginature e sulle sponde, ripresa piccoli scoscendimenti, interventi localizzati di conservazione della sommità arginale e dei paramenti	MONTERCHI E ANGHIARI	AR	TORRENTE SOVARA E AFFLUENTI (VALLE)	A + D	ago26	dic26	120.156,48 €	PARZIALMENTE
2026CB2E1059	Taglio selettivo alberature e sfalcio sulle sponde, ripresa piccoli scoscendimenti	SESTINO	AR	FIUME FOGLIA E AFFLUENTI	A + D	giu26	dic26	68.423,06 €	NO
2026CB2E1060	Taglio selettivo alberature e sfalcio sulle sponde, ripresa piccoli scoscendimenti	BADIA TEDALDA	AR	FIUME MARECCHIA E AFFLUENTI	A + D	lug26	dic26	103.178,60 €	NO
2026CB2E1061	Taglio selettivo alberature e sfalcio sulle sponde, ripresa piccoli scoscendimenti	BADIA TEDALDA E SESTINO	AR	AFFLUENTI DEL METAURO E AFFLUENTI DI DESTRA DEL FOGLIA	A + D	lug26	dic26	1.851,26 €	NO
2026CB2E1062	Taglio selettivo alberature e sfalcio sulle sponde, ripresa piccoli scoscendimenti	BADIA TEDALDA	AR	TORRENTE PRESALE E AFFLUENTI	A + D	lug26	dic26	40.747,08 €	NO

Allegato A - 1

CodiceRT	Descrizione intervento	COMUNE	PROVINCIA	Corso d'acqua	Att_26/ Att_punt/ Att_area	Avvio_26	Fine_26	Imp1315_26	Presenza di argini
2026CB2A1001	sfalcio, manutenzione opere e manufatti, compreso ingrassaggio, ripresa piccoli scoscendimenti arginali, interventi localizzati di conservazione della sommità arginale e dei paramenti	AREZZO	AR	TORRENTE CASTRO	A + B	lug25	dic26	20.000,00 €	SI
2026CB2A1002	sfalcio, manutenzione opere, ripresa piccoli scoscendimenti arginali, interventi localizzati di conservazione della sommità arginale e dei paramenti	AREZZO	AR	BORRO DI BIAZZANO	A + B	lug25	dic26	5.000,00 €	SI
2026CB2A1003	sfalcio, manutenzione opere e manufatti, compreso ingrassaggio e rimozione materiale vegetale trattenuto dal pettine, ripresa piccoli scoscendimenti arginali, interventi localizzati di conservazione della sommità arginale e dei paramenti e del fosso di guardia al piede esterno	BUCINE	AR	TORRENTE AMBRA	A + B	ago25	dic26	30.000,00 €	SI
2026CB2A1004	sfalcio, manutenzione opere e manufatti, compreso ingrassaggio, ripresa piccoli scoscendimenti arginali, interventi localizzati di conservazione della sommità arginale e dei paramenti e rimozione depositi dalla vasca di dissipazione	AREZZO	AR	TORRENTE BICCHIERAIA	A + B	ago25	dic26	20.000,00 €	SI
2026CB2A1005	sfalcio, manutenzione opere e manufatti, compreso ingrassaggio, ripresa piccoli scoscendimenti arginali, interventi localizzati di conservazione della sommità arginale e dei paramenti	FIGLINE INCISA VALDARNO	FI	TORRENTE FAELLA	A + B	lug25	dic26	30.000,00 €	SI
2026CB2P1001	IMPIANTO IDROVORO - funzionamento e manutenzione idrovore e manufatti	CASTIGLION FIORENTINO	AR	FOSSO DEL TOPICCILOLO	B	mar 26	dic26	5.000,00 €	
2026CB2P1002	BRIGLIA - rimozione materiale trattenuto	REGGELLO	FI	TORRENTE CHIESIMONE	B	lug 26	dic26	3.000,00 €	
2026CB2P1003	BRIGLIA - rimozione materiale trattenuto	REGGELLO	FI	BORRO DI MASSA NERA	B	set 26	dic26	3.000,00 €	
2026CB2P1004	BRIGLIA - sostituzione porzioni ammalorate e rimozione materiale trattenuto	FIGLINE INCISA VALDARNO	FI	BORRO DEI BAGNOLI	B	lug 26	dic26	3.000,00 €	
2026CB2P1101	DIFESA DI SPONDA - sostituzione porzioni ammalorate	SANSEPOLCRO	AR	FOSSO DELLA CASTORA	B	ago 26	dic26	10.000,00 €	
2026CB2P1102	BRIGLIA - sostituzione porzioni ammalorate	SANSEPOLCRO	AR	FIUME TEVERE	B	ago 26	dic26	40.000,00 €	
2026CB2P1103	DIFESA DI SPONDA - sostituzione porzioni ammalorate	SANSEPOLCRO	AR	FIUME TEVERE	B	ago 26	dic26	80.000,00 €	
2026CB2P1104	DIFESA DI SPONDA - sostituzione porzioni ammalorate	CASTIGLION FIORENTINO	AR	TORRENTE VINGONE (4)	B	ago 26	dic26	80.000,00 €	
2026CB2P1105	SOGLIA - sostituzione porzioni ammalorate soglie	MONTE SAN SAVINO	AR	CANALE BERIGNOLO	B	ago 26	dic26	80.000,00 €	
2026CB2P1106	BRIGLIA - sostituzione porzioni ammalorate	PRATOVECCHIO STIA	AR	TORRENTE OIA	B	ago 26	dic26	45.000,00 €	
2026CB2P1107	BRIGLIA - sostituzione porzioni ammalorate	PRATOVECCHIO STIA	AR	TORRENTE OIA	B	ago 26	dic26	85.000,00 €	
2026CB2P1108	DIFESA DI SPONDA - sostituzione porzioni ammalorate	BIBBIENA	AR	FOSSO DI SERRAVALLE	B	ago 26	dic26	30.000,00 €	
2026CB2P1109	BRIGLIA - sostituzione porzioni ammalorate	PRATOVECCHIO STIA	AR	FIUME ARNO	B	giu 26	dic26	25.000,00 €	

Allegato A - 1

CodiceRT	Descrizione intervento	COMUNE	PROVINCIA	Corso d'acqua	Att_26/ Att_punt/ Att_area	Avvio_26	Fine_26	Imp1315_26	Presenza di argini
2026CB2P1110	DIFESA DI SPONDA - sostituzione porzioni ammalorate	POPPI	AR	FIUME ARNO	B	ago 26	dic26	45.000,00 €	
2026CB2P1111	DIFESA DI SPONDA - sostituzione porzioni ammalorate	BIBBIENA	AR	FIUME ARNO	B	ago 26	dic26	30.000,00 €	
2026CB2P1112	DIFESA DI SPONDA - sostituzione porzioni ammalorate	ORTIGNANO RAGGIOLO E BIBBIENA	AR	FIUME ARNO	B	ago 26	dic26	30.000,00 €	
2026CB2P1113	BRIGLIA - sostituzione porzioni ammalorate	AREZZO	AR	RIO DI POLICIANO	B	ago 26	dic26	40.000,00 €	
2026CB2P1114	BRIGLIA - sostituzione porzioni ammalorate	LATERINA PERGINE VALDARNO	AR	TORRENTE L'ORENO	B	ago 26	dic26	70.000,00 €	
2026CB2P1115	BRIGLIA - sostituzione porzioni ammalorate	CIVITELLA IN VAL DI CHIANA E MONTE SAN SAVINO	AR	RIO DEL TEGOLETO	B	ago 26	dic26	25.000,00 €	
2026CB2P1116	BRIGLIA - sostituzione porzioni ammalorate	AREZZO	AR	BORRO DELLE TASSINAIE	B	ago 26	dic26	20.000,00 €	
2026CB2P1117	DIFESA DI SPONDA - sostituzione porzioni ammalorate	CASTELFRANCO PIANDISCO'	AR	TORRENTE FAELLA	B	set 26	dic26	40.000,00 €	
2026CB2P1118	BRIGLIA - sostituzione porzioni ammalorate	FIGLINE INCISA VALDARNO	FI	BORRO DI MORIANO	B	ago 26	dic26	30.000,00 €	
2026CB2P1119	BRIGLIA - sostituzione porzioni ammalorate	CAVRIGLIA	AR	BORRO DI SAN CIPRIANO	B	set 26	dic26	15.000,00 €	
2026CB2P1120	INTERVENTI PUNTUALI URGENTI E INCIDENTALI SU TUTTO IL COMPRESORIO	COMUNI DEL COMPRESORIO	AR, FI, SI	RETICOLO COMPRESORIO	A + B + C + D + E + F + G + H	gen26	dic26	450.000,00 €	
TOT								12.717.200,00 €	

Allegato A - 1 ALFA: Interventi di manutenzione ordinaria con strutturale semplicità esecutiva

CodiceRT	Descrizione intervento	COMUNE	PROVINCIA	Corso d'acqua	Att_26/ Att_punt/ Att_area	Avvio_26	Fine_26	Imp1315_26	Presenza di argini
2026CB2E1001	Taglio selettivo alberature e sfalcio sulle arginature e sulle sponde, ripresa piccoli scoscendimenti, interventi localizzati di conservazione della sommità arginale e dei paramenti	BIBBIENA	AR	FIUME ARNO, TORRENTE ARCHIANO E AFFLUENTI	A + D	gen26	dic26	160.796,94 €	PARZIALMENTE
2026CB2E1002	Taglio selettivo alberature e sfalcio sulle sponde, ripresa piccoli scoscendimenti	PRATOVECCHIO STIA	AR	FOSSO DELLE PILLOZZE	A + D	lug26		7.060,67 €	NO
2026CB2E1003	Taglio selettivo alberature e sfalcio sulle sponde, ripresa piccoli scoscendimenti	PRATOVECCHIO STIA	AR	FIUME ARNO E AFFLUENTI ARNO A MONTE DI STIA IN SINISTRA	A + D	mar26	dic26	87.276,46 €	NO
2026CB2E1004	Taglio selettivo alberature e sfalcio sulle sponde, ripresa piccoli scoscendimenti	BIBBIENA, CASTEL FOCOGNANO, CHITIGNANO, CHIUSI DELLA VERNA	AR	FIUME ARNO, TORRENTE CORSALONE, TORRENTE RASSINA E AFFLUENTI	A + D	lug26	dic26	191.695,93 €	NO
2026CB2E1005	Taglio selettivo alberature e sfalcio sulle arginature e sulle sponde, ripresa piccoli scoscendimenti, interventi localizzati di conservazione della sommità arginale e dei paramenti	CASTEL FOCOGNANO E TALLA	AR	TORRENTE SALUTIO E AFFLUENTI	A + D	lug26	dic26	69.670,04 €	PARZIALMENTE
2026CB2E1006	Taglio selettivo alberature e sfalcio sulle arginature e sulle sponde, ripresa piccoli scoscendimenti, interventi localizzati di conservazione della sommità arginale e dei paramenti	CASTEL SAN NICCOLO', MONTEMIGNAIO E POPPI	AR	FOSSO ROVELLA, FOSSO DELL'AILOLO, TORRENTE SOLANO E AFFLUENTI	A + D	gen26	dic26	129.132,39 €	PARZIALMENTE
2026CB2E1007	Taglio selettivo alberature e sfalcio sulle arginature e sulle sponde, ripresa piccoli scoscendimenti, interventi localizzati di conservazione della sommità arginale e dei paramenti	SUBBIANO, BIBBIENA, ORTIGNANO RAGGIOLO, CASTEL FOCOGNANO E POPPI	AR	FIUME ARNO, FOSSO DEL PANTANO, TORRENTE SOLIGGINE E AFFLUENTI	A + D	gen26	dic26	43.512,87 €	PARZIALMENTE
2026CB2E1008	Taglio selettivo alberature e sfalcio sulle arginature e sulle sponde, ripresa piccoli scoscendimenti, interventi localizzati di conservazione della sommità arginale e dei paramenti	BIBBIENA, PRATOVECCHIO STIA E POPPI	AR	FIUME ARNO, TORRENTE ROIESINE E AFFLUENTI	A + D	giu26	dic26	150.941,70 €	PARZIALMENTE
2026CB2E1009	Taglio selettivo alberature e sfalcio sulle arginature e sulle sponde, ripresa piccoli scoscendimenti, interventi localizzati di conservazione della sommità arginale e dei paramenti	ORTIGNANO RAGGIOLO E POPPI	AR	TORRENTE TEGGINA E AFFLUENTI	A + D	ago26	dic26	59.652,13 €	PARZIALMENTE
2026CB2E1010	Taglio selettivo alberature e sfalcio sulle arginature e sulle sponde, ripresa piccoli scoscendimenti, interventi localizzati di conservazione della sommità arginale e dei paramenti	AREZZO	AR	AFFLUENTI DI DESTRA 1 DEL CANALE MAESTRO DELLA CHIANA	A + D	ago26	dic26	321.459,42 €	PARZIALMENTE
2026CB2E1011	Taglio selettivo alberature e sfalcio sulle arginature e sulle sponde, ripresa piccoli scoscendimenti, interventi localizzati di conservazione della sommità arginale e dei paramenti	MARCIANO DELLA CHIANA E MONTE SAN SAVINO	AR	AFFLUENTI DI SINISTRA 1 DEL CANALE MAESTRO DELLA CHIANA	A + D	lug26	dic26	113.415,96 €	PARZIALMENTE
2026CB2E1012	Taglio selettivo alberature e sfalcio sulle arginature e sulle sponde, ripresa piccoli scoscendimenti, interventi localizzati di conservazione della sommità arginale e dei paramenti	AREZZO	AR	AFFLUENTI DI DESTRA 2 DEL CANALE MAESTRO DELLA CHIANA	A + D	lug26	dic26	119.147,73 €	PARZIALMENTE

Allegato A - 1 ALFA: Interventi di manutenzione ordinaria con strutturale semplicità esecutiva

CodiceRT	Descrizione intervento	COMUNE	PROVINCIA	Corso d'acqua	Att_26/ Att_punt/ Att_area	Avvio_26	Fine_26	Imp1315_26	Presenza di argini
2026CB2E1013	Taglio selettivo alberature e sfalcio sulle arginature e sulle sponde, ripresa piccoli scoscendimenti, interventi localizzati di conservazione della sommità arginale e dei paramenti	AREZZO, CIVITELLA IN VAL DI CHIANA E MONTE SAN SAVINO	AR	AFFLUENTI DI SINISTRA 2 DEL CANALE MAESTRO DELLA CHIANA	A + D	ago26	dic26	197.712,40 €	PARZIALMENTE
2026CB2E1014	Taglio selettivo alberature e sfalcio sulle arginature e sulle sponde, ripresa piccoli scoscendimenti, interventi localizzati di conservazione della sommità arginale e dei paramenti	AREZZO	AR	AFFLUENTI DI DESTRA 3 DEL CANALE MAESTRO DELLA CHIANA	A + D	lug26	dic26	266.874,22 €	PARZIALMENTE
2026CB2E1015	Taglio selettivo alberature e sfalcio sulle sponde, ripresa piccoli scoscendimenti	AREZZO	AR	AFFLUENTI DI SINISTRA 3 DEL CANALE MAESTRO DELLA CHIANA	A + D	ago26	dic26	111.664,84 €	NO
2026CB2E1016	Taglio selettivo alberature e sfalcio sulle arginature e sulle sponde, ripresa piccoli scoscendimenti, interventi localizzati di conservazione della sommità arginale e dei paramenti	AREZZO	AR	AFFLUENTI DI DESTRA 4 DEL CANALE MAESTRO DELLA CHIANA	A + D	lug26	dic26	325.289,35 €	PARZIALMENTE
2026CB2E1017	Taglio selettivo alberature e sfalcio sulle arginature e sulle sponde, ripresa piccoli scoscendimenti, interventi localizzati di conservazione della sommità arginale e dei paramenti	AREZZO E SUBBIANO	AR	FIUME ARNO E CORSI D'ACQUA VERSANTE ALPE DI CATENAIA	A + D	set26	dic26	265.233,57 €	PARZIALMENTE
2026CB2E1018	Taglio selettivo alberature e sfalcio sulle sponde, ripresa piccoli scoscendimenti	AREZZO E SUBBIANO	AR	TORRENTE CHIASSA E AFFLUENTI	A + D	lug26	dic26	125.181,14 €	NO
2026CB2E1019	Taglio selettivo alberature e sfalcio sulle sponde, ripresa piccoli scoscendimenti	CAPOLONA	AR	AFFLUENTI DI DESTRA DEL FIUME ARNO	A + D	set26	dic26	68.290,21 €	NO
2026CB2E1020	Taglio selettivo alberature e sfalcio sulle sponde, ripresa piccoli scoscendimenti	CASTIGLION FIBOCCHI E LATERINA PERGINE VALDARNO	AR	FOSSO DI SAN PIETRO, TORRENTE BREGINE E AFFLUENTI	A + D	giu26	dic26	38.022,77 €	NO
2026CB2E1021	Taglio selettivo alberature e sfalcio sulle sponde, ripresa piccoli scoscendimenti	LATERINA PERGINE VALDARNO	AR	BORRO DEL GANASCIONE	A + D	giu26	dic26	74.827,99 €	NO
2026CB2E1022	Taglio selettivo alberature e sfalcio sulle sponde, ripresa piccoli scoscendimenti	LORO CIUFFENNA E TERRANUOVA BRACCIOLINI	AR	AFFLUENTI DEL FIUME ARNO, DAL TORRENTE AGNA AL BORRO DEL TASSO	A + D	ago26	dic26	147.783,63 €	NO
2026CB2E1023	Taglio selettivo alberature e sfalcio sulle arginature e sulle sponde, ripresa piccoli scoscendimenti, interventi localizzati di conservazione della sommità arginale e dei paramenti	BUCINE E CASTELNUOVO BERARDENGA	AR - SI	TORRENTE AMBRA E AFFLUENTI A MONTE CONFLUENZA TORRENTE TROVE (2)	A + D	lug26	dic26	165.367,73 €	PARZIALMENTE
2026CB2E1024	Taglio selettivo alberature e sfalcio sulle arginature e sulle sponde, ripresa piccoli scoscendimenti, interventi localizzati di conservazione della sommità arginale e dei paramenti	BUCINE, LATERINA PERGINE VALDARNO E MONTEVARCHI	AR	FIUME ARNO, TORRENTE AMBRA (A VALLE CONFLUENZA TORRENTE TROVE (2) E AFFLUENTI	A + D	ago26	dic26	386.029,62 €	PARZIALMENTE
2026CB2E1025	Taglio selettivo alberature e sfalcio sulle arginature e sulle sponde, ripresa piccoli scoscendimenti, interventi localizzati di conservazione della sommità arginale e dei paramenti	FIGLINE E INCISA VALDARNO, GREVE IN CHIANTI E SAN GIOVANNI VALDARNO	FI - AR	FIUME ARNO E AFFLUENTI, DAL BORRO DI SAN CIPRIANO AL FOSSO DEL BURCHIO	A + D	lug26	dic26	453.526,20 €	PARZIALMENTE

Allegato A - 1 ALFA: Interventi di manutenzione ordinaria con strutturale semplicità esecutiva

CodiceRT	Descrizione intervento	COMUNE	PROVINCIA	Corso d'acqua	Att_26/ Att_punt/ Att_area	Avvio_26	Fine_26	Imp1315_26	Presenza di argini
2026CB2E1026	Taglio selettivo alberature e sfalcio sulle arginature e sulle sponde, ripresa piccoli scoscendimenti, interventi localizzati di conservazione della sommità arginale e dei paramenti	REGGELLO	FI	AFFLUENTI DEL FIUME ARNO, DAL TORRENTE CHIESIMONE AL TORRENTE MARNIA	A + D	lug26	dic26	133.472,08 €	PARZIALMENTE
2026CB2E1027	Taglio selettivo alberature e sfalcio sulle arginature e sulle sponde, ripresa piccoli scoscendimenti, interventi localizzati di conservazione della sommità arginale e dei paramenti	CASTELFRANCO PIANDISCO', LORO CIUFFENNA, SAN GIOVANNI VALDARNO E TERRANUOVA BRACCIOLINI	AR	AFFLUENTI DEL FIUME ARNO, DAL TORRENTE CIUFFENNA AL BORRO DI RIOFI DELLE CAVE	A + D	lug26	dic26	316.410,28 €	PARZIALMENTE
2026CB2E1028	Taglio selettivo alberature e sfalcio sulle arginature e sulle sponde, ripresa piccoli scoscendimenti, interventi localizzati di conservazione della sommità arginale e dei paramenti	MONTEVARCHI	AR	FIUME ARNO E AFFLUENTI, DAL TORRENTE DOGANA AL BORRO DEL GIGLIO	A + D	lug26	dic26	258.992,48 €	PARZIALMENTE
2026CB2E1029	Taglio selettivo alberature e sfalcio sulle arginature e sulle sponde, ripresa piccoli scoscendimenti, interventi localizzati di conservazione della sommità arginale e dei paramenti	CASTELFRANCO PIANDISCO', FIGLINE INCISA VALDARNO E REGGELLO	AR - FI	AFFLUENTI DEL FIUME ARNO, DAL TORRENTE FAELLA AL TORRENTE RESCO	A + D	set26	dic26	188.786,04 €	PARZIALMENTE
2026CB2E1030	Taglio selettivo alberature e sfalcio sulle sponde, ripresa piccoli scoscendimenti	RIGNANO SULL'ARNO E REGGELLO	FI	FIUME ARNO E AFFLUENTI, DAL FOSSO DEL SELCETO VERSO VALLE	A + D	lug26	dic26	181.431,27 €	NO
2026CB2E1031	Taglio selettivo alberature e sfalcio sulle arginature e sulle sponde, ripresa piccoli scoscendimenti, interventi localizzati di conservazione della sommità arginale e dei paramenti	CAVRIGLIA, MONTEVARCHI, SAN GIOVANNI VALDARNO, FIGLINE INCISA VALDARNO E TERRANUOVA BRACCIOLINI	AR	FIUME ARNO E AFFLUENTI, DAL BORRO DEL QUERCIO AL BORRO DI SAN CIPRIANO	A + D	lug26	dic26	334.974,79 €	PARZIALMENTE
2026CB2E1032	Taglio selettivo alberature e sfalcio sulle sponde, ripresa piccoli scoscendimenti	PELAGO E REGGELLO	FI	AFFLUENTI DEL FIUME ARNO, DAL BORRO DI CILIANA VERSO VALLE	A + D	ago26	dic26	46.003,85 €	NO
2026CB2E1033	Taglio selettivo alberature e sfalcio sulle arginature e sulle sponde, ripresa piccoli scoscendimenti, interventi localizzati di conservazione della sommità arginale e dei paramenti	MONTEPULCIANO	SI	TORRENTE SALARCO E AFFLUENTI	A + D	feb26	dic26	47.440,85 €	PARZIALMENTE
2026CB2E1034	Taglio selettivo alberature e sfalcio sulle arginature e sulle sponde, ripresa piccoli scoscendimenti, interventi localizzati di conservazione della sommità arginale e dei paramenti	CASTIGLION FIORENTINO	AR	TORRENTE VINGONE E AFFLUENTI	A + D	lug26	dic26	117.421,21 €	PARZIALMENTE
2026CB2E1035	Taglio selettivo alberature e sfalcio sulle arginature e sulle sponde, ripresa piccoli scoscendimenti, interventi localizzati di conservazione della sommità arginale e dei paramenti	CASTIGLION FIORENTINO E CORTONA	AR	AFFLUENTI DEL CANALE DI MONTECCHIO	A + D	lug26	dic26	510.432,79 €	PARZIALMENTE
2026CB2E1036	Taglio selettivo alberature e sfalcio sulle arginature e sulle sponde, ripresa piccoli scoscendimenti, interventi localizzati di conservazione della sommità arginale e dei paramenti	MONTEPULCIANO, CORTONA E TORRITA DI SIENA	SI	AFFLUENTI DEL CANALE MAESTRO DELLA CHIANA	A + D	feb26	dic26	216.894,61 €	PARZIALMENTE

Allegato A - 1 ALFA: Interventi di manutenzione ordinaria con strutturale semplicità esecutiva

CodiceRT	Descrizione intervento	COMUNE	PROVINCIA	Corso d'acqua	Att_26/ Att_punt/ Att_area	Avvio_26	Fine_26	Imp1315_26	Presenza di argini
2026CB2E1037	Taglio selettivo alberature e sfalcio sulle arginature e sulle sponde, ripresa piccoli scoscendimenti, interventi localizzati di conservazione della sommità arginale e dei paramenti	CIVITELLA IN VAL DI CHIANA, FOIANO DELLA CHIANA, LUCIGNANO, MARCIANO DELLA CHIANA E MONTE SAN SAVINO	AR	ESSE DI FOIANO E AFFLUENTI	A + D	feb26	dic26	478.735,49 €	PARZIALMENTE
2026CB2E1038	Taglio selettivo alberature e sfalcio sulle arginature e sulle sponde, ripresa piccoli scoscendimenti, interventi localizzati di conservazione della sommità arginale e dei paramenti	FOIANO DELLA CHIANA E SINALUNGA	AR - SI	TORRENTE BAREGNO E AFFLUENTI	A + D	ago26	dic26	127.629,75 €	PARZIALMENTE
2026CB2E1039	Taglio selettivo alberature e sfalcio sulle arginature e sulle sponde, ripresa piccoli scoscendimenti, interventi localizzati di conservazione della sommità arginale e dei paramenti	LUCIGNANO, RAPOLANO TERME, SINALUNGA E TORRITA DI SIENA	AR - SI	TORRENTE FOENNA E AFFLUENTI	A + D	feb26	dic26	510.269,62 €	PARZIALMENTE
2026CB2E1040	Taglio selettivo alberature e sfalcio sulle arginature e sulle sponde, ripresa piccoli scoscendimenti, interventi localizzati di conservazione della sommità arginale e dei paramenti	CHIUSI	SI	AFFLUENTI DEL LAGO DI CHIUSI	A + D	lug26	dic26	72.499,16 €	PARZIALMENTE
2026CB2E1041	Taglio selettivo alberature e sfalcio sulle arginature e sulle sponde, ripresa piccoli scoscendimenti, interventi localizzati di conservazione della sommità arginale e dei paramenti	CHIANCIANO TERME, CHIUSI E MONTEPULCIANO	SI	AFFLUENTI DEL LAGO DI MONTEPULCIANO	A + D	lug26	dic26	320.649,99 €	PARZIALMENTE
2026CB2E1042	Taglio selettivo alberature e sfalcio sulle arginature e sulle sponde, ripresa piccoli scoscendimenti, interventi localizzati di conservazione della sommità arginale e dei paramenti	CORTONA	AR	TORRENTE ESSE, TORRENTE MUCCHIA E AFFLUENTI	A + D	feb26	dic26	223.692,62 €	PARZIALMENTE
2026CB2E1044	Taglio selettivo alberature e sfalcio sulle arginature e sulle sponde, ripresa piccoli scoscendimenti, interventi localizzati di conservazione della sommità arginale e dei paramenti	FOIANO DELLA CHIANA E MARCIANO DELLA CHIANA	AR	AFFLUENTI DELLA FOSSETTA DEL TERCHIO	A + D	feb26	dic26	76.541,57 €	PARZIALMENTE
2026CB2E1046	Taglio selettivo alberature e sfalcio sulle arginature e sulle sponde, ripresa piccoli scoscendimenti, interventi localizzati di conservazione della sommità arginale e dei paramenti	PIEVE SANTO STEFANO	AR	AFFLUENTI DEL FIUME TEVERE, DAL TORRENTE ANCIONE VERSO MONTE	A + D	mar26	dic26	137.623,59 €	PARZIALMENTE
2026CB2E1047	Taglio selettivo alberature e sfalcio sulle sponde, ripresa piccoli scoscendimenti	PIEVE SANTO STEFANO	AR	FIUME TEVERE E AFFLUENTI, DAL TORRENTE COLLEDESTRO VERSO MONTE	A + D	giu26	dic26	84.371,87 €	NO
2026CB2E1048	Taglio selettivo alberature e sfalcio sulle sponde, ripresa piccoli scoscendimenti	ANGHIARI E SANSEPOLCRO	AR	AFFLUENTI DEL FIUME TEVERE IN DESTRA, A VALLE DELLA DIGA	A + D	lug26	dic26	371.858,69 €	NO
2026CB2E1049	Taglio selettivo alberature e sfalcio sulle arginature e sulle sponde, ripresa piccoli scoscendimenti, interventi localizzati di conservazione della sommità arginale e dei paramenti	SANSEPOLCRO	AR	FIUME TEVERE E AFFLUENTI IN SINISTRA, A VALLE DELLA DIGA	A + D	giu26	dic26	302.737,34 €	PARZIALMENTE

Allegato A - 1 ALFA: Interventi di manutenzione ordinaria con strutturale semplicità esecutiva

CodiceRT	Descrizione intervento	COMUNE	PROVINCIA	Corso d'acqua	Att_26/ Att_punt/ Att_area	Avvio_26	Fine_26	Imp1315_26	Presenza di argini
2026CB2E1050	Taglio selettivo alberature e sfalcio sulle arginature e sulle sponde, ripresa piccoli scoscendimenti, interventi localizzati di conservazione della sommità arginale e dei paramenti	AREZZO E MONTERCHI	AR	TORRENTE CERFONE E AFFLUENTI	A + D	lug26	dic26	397.620,98 €	PARZIALMENTE
2026CB2E1052	Taglio selettivo alberature e sfalcio sulle sponde, ripresa piccoli scoscendimenti	PIEVE SANTO STEFANO	AR	FIUME TEVERE E AFFLUENTI DELLA DIGA IN SINISTRA	A + D	ago26	dic26	88.270,16 €	NO
2026CB2E1053	Taglio selettivo alberature e sfalcio sulle arginature e sulle sponde, ripresa piccoli scoscendimenti, interventi localizzati di conservazione della sommità arginale e dei paramenti	CORTONA	AR	TORRENTE MINIMELLA E AFFLUENTI	A + D	ago26	dic26	33.412,08 €	SI
2026CB2E1054	Taglio selettivo alberature e sfalcio sulle arginature e sulle sponde, ripresa piccoli scoscendimenti, interventi localizzati di conservazione della sommità arginale e dei paramenti	CORTONA	AR	TORRENTE SEANO E TORRENTE NICCONE, E AFFLUENTI	A + D	ago26	dic26	57.970,73 €	PARZIALMENTE
2026CB2E1055	Taglio selettivo alberature e sfalcio sulle sponde, ripresa piccoli scoscendimenti	CAPRESE MICHELANGELO	AR	TORRENTE SINGERNA E AFFLUENTI (MONTE)	A + D	gen26		29.797,43 €	NO
2026CB2E1056	Taglio selettivo alberature e sfalcio sulle sponde, ripresa piccoli scoscendimenti	CAPRESE MICHELANGELO	AR	TORRENTE SINGERNA E AFFLUENTI (VALLE)	A + D	gen26	dic26	105.117,20 €	NO
2026CB2E1057	Taglio selettivo alberature e sfalcio sulle arginature e sulle sponde, ripresa piccoli scoscendimenti, interventi localizzati di conservazione della sommità arginale e dei paramenti	ANGHIARI	AR	TORRENTE SOVARA E AFFLUENTI (MONTE)	A + D	gen26	dic26	30.841,21 €	PARZIALMENTE
2026CB2E1058	Taglio selettivo alberature e sfalcio sulle arginature e sulle sponde, ripresa piccoli scoscendimenti, interventi localizzati di conservazione della sommità arginale e dei paramenti	MONTERCHI E ANGIARI	AR	TORRENTE SOVARA E AFFLUENTI (VALLE)	A + D	ago26	dic26	120.156,48 €	PARZIALMENTE
2026CB2E1059	Taglio selettivo alberature e sfalcio sulle sponde, ripresa piccoli scoscendimenti	SESTINO	AR	FIUME FOGLIA E AFFLUENTI	A + D	giu26	dic26	68.423,06 €	NO
2026CB2E1060	Taglio selettivo alberature e sfalcio sulle sponde, ripresa piccoli scoscendimenti	BADIA TEDALDA	AR	FIUME MARECCHIA E AFFLUENTI	A + D	lug26	dic26	103.178,60 €	NO
2026CB2E1061	Taglio selettivo alberature e sfalcio sulle sponde, ripresa piccoli scoscendimenti	BADIA TEDALDA E SESTINO	AR	AFFLUENTI DEL METAURO E AFFLUENTI DI DESTRA DEL FOGLIA	A + D	lug26	dic26	1.851,26 €	NO
2026CB2E1062	Taglio selettivo alberature e sfalcio sulle sponde, ripresa piccoli scoscendimenti	BADIA TEDALDA	AR	TORRENTE PRESALE E AFFLUENTI	A + D	lug26	dic26	40.747,08 €	NO
2026CB2A1001	sfalcio, manutenzione opere e manufatti, compreso ingrassaggio, ripresa piccoli scoscendimenti arginali, interventi localizzati di conservazione della sommità arginale e dei paramenti	AREZZO	AR	TORRENTE CASTRO	A + B	lug25	dic26	20.000,00 €	SI
2026CB2A1002	sfalcio, manutenzione opere, ripresa piccoli scoscendimenti arginali, interventi localizzati di conservazione della sommità arginale e dei paramenti	AREZZO	AR	BORRO DI BIAZZANO	A + B	lug25	dic26	5.000,00 €	SI

Allegato A - 1 ALFA: Interventi di manutenzione ordinaria con strutturale semplicità esecutiva

CodiceRT	Descrizione intervento	COMUNE	PROVINCIA	Corso d'acqua	Att_26/ Att_punt/ Att_area	Avvio_26	Fine_26	Imp1315_26	Presenza di argini
2026CB2A1003	sfalcio, manutenzione opere e manufatti, compreso ingrassaggio e rimozione materiale vegetale trattenuto dal pettine, ripresa piccoli scoscendimenti arginali, interventi localizzati di conservazione della sommità arginale e dei paramenti e del fosso di guardia al piede esterno	BUCINE	AR	TORRENTE AMBRA	A + B	ago25	dic26	30.000,00 €	SI
2026CB2A1004	sfalcio, manutenzione opere e manufatti, compreso ingrassaggio, ripresa piccoli scoscendimenti arginali, interventi localizzati di conservazione della sommità arginale e dei paramenti e rimozione depositi dalla vasca di dissipazione	AREZZO	AR	TORRENTE BICCHIERAIA	A + B	ago25	dic26	20.000,00 €	SI
2026CB2A1005	sfalcio, manutenzione opere e manufatti, compreso ingrassaggio, ripresa piccoli scoscendimenti arginali, interventi localizzati di conservazione della sommità arginale e dei paramenti	FIGLINE INCISA VALDARNO	FI	TORRENTE FAELLA	A + B	lug25	dic26	30.000,00 €	SI
2026CB2P1001	IMPIANTO IDROVORO - funzionamento e manutenzione idrovore e manufatti	CASTIGLION FIORENTINO	AR	FOSSO DEL TOPICCIOLO	B	mar 26	dic26	5.000,00 €	
2026CB2P1002	BRIGLIA - rimozione materiale trattenuto	REGGELLO	FI	TORRENTE CHIESIMONE	B	lug 26	dic26	3.000,00 €	
2026CB2P1003	BRIGLIA - rimozione materiale trattenuto	REGGELLO	FI	BORRO DI MASSA NERA	B	set 26	dic26	3.000,00 €	
2026CB2P1004	BRIGLIA - sostituzione porzioni ammalorate e rimozione materiale trattenuto	FIGLINE INCISA VALDARNO	FI	BORRO DEI BAGNOLI	B	lug 26	dic26	3.000,00 €	
2026CB2P1120	INTERVENTI PUNTUALI URGENTI SEMPLICI E DI PICCOLA ENTITA' SU TUTTO IL COMPRESORIO	COMUNI DEL COMPRESORIO	AR, FI, SI	RETICOLO COMPRESORIO	A + B + D	gen26	dic26	225.000,00 €	

TOT 10.559.822,12 €

Allegato A - 1 BETA: Interventi di manutenzione ordinaria che necessitano di ulteriori documenti per il rilascio di autorizzazione idraulica ai sensi del R.D. n. 523/1904

CodiceRT	Descrizione intervento	COMUNE	PROVINCIA	Corso d'acqua	Att_26/ Att_punt/ Att_area	Avvio_26	Fine_26	Imp1315_26	Presenza di argini
2026CB2E1001	Risagomatura	BIBBIENA	AR	FIUME ARNO, TORRENTE ARCHIANO E AFFLUENTI	G	gen26	dic26	46.268,46 €	PARZIALMENTE
2026CB2E1003	Risagomatura	PRATOVECCHIO STIA	AR	FIUME ARNO E AFFLUENTI ARNO A MONTE DI STIA IN SINISTRA	G	mar26	dic26	9.675,98 €	NO
2026CB2E1006	Risagomatura	CASTEL SAN NICCOLO', MONTEMIGNAIO E POPPI	AR	FOSSO ROVELLA, FOSSO DELL'AILOLO, TORRENTE SOLANO E AFFLUENTI	G	gen26	dic26	49.916,43 €	PARZIALMENTE
2026CB2E1010	Ripristini di porzioni di argini	AREZZO	AR	AFFLUENTI DI DESTRA 1 DEL CANALE MAESTRO DELLA CHIANA	E	ago26	dic26	8.000,00 €	PARZIALMENTE
2026CB2E1011	Risagomatura	MARCIANO DELLA CHIANA E MONTE SAN SAVINO	AR	AFFLUENTI DI SINISTRA 1 DEL CANALE MAESTRO DELLA CHIANA	C	lug26	dic26	112.935,25 €	PARZIALMENTE
2026CB2E1012	Risagomatura	AREZZO	AR	AFFLUENTI DI DESTRA 2 DEL CANALE MAESTRO DELLA CHIANA	C	lug26	dic26	17.409,41 €	PARZIALMENTE
2026CB2E1013	Risagomatura	AREZZO, CIVITELLA IN VAL DI CHIANA E MONTE SAN SAVINO	AR	AFFLUENTI DI SINISTRA 2 DEL CANALE MAESTRO DELLA CHIANA	C	ago26	dic26	78.769,06 €	PARZIALMENTE
2026CB2E1015	Risagomatura	AREZZO	AR	AFFLUENTI DI SINISTRA 3 DEL CANALE MAESTRO DELLA CHIANA	C	ago26	dic26	38.588,88 €	NO
2026CB2E1020	Risagomatura	CASTIGLION FIBOCCHI E LATERINA PERGINE VALDARNO	AR	FOSSO DI SAN PIETRO, TORRENTE BREGINE E AFFLUENTI	G	giu26	dic26	38.177,81 €	NO
2026CB2E1023	Risagomatura	BUCINE E CASTELNUOVO BERARDENGA	AR - SI	TORRENTE AMBRA E AFFLUENTI A MONTE CONFLUENZA TORRENTE TROVE (2)	C	lug26	dic26	44.867,53 €	PARZIALMENTE
2026CB2E1025	Risagomatura	FIGLINE E INCISA VALDARNO, GREVE IN CHIANTI E SAN GIOVANNI VALDARNO	FI - AR	FIUME ARNO E AFFLUENTI, DAL BORRO DI SAN CIPRIANO AL FOSSO DEL BURCHIO	C	lug26	dic26	60.880,78 €	PARZIALMENTE
2026CB2E1027	Risagomatura	CASTELFRANCO PIANDISCO', LORO CIUFFENNA, SAN GIOVANNI VALDARNO E TERRANUOVA BRACCIOLINI	AR	AFFLUENTI DEL FIUME ARNO, DAL TORRENTE CIUFFENNA AL BORRO DI RIOFI DELLE CAVE	G	lug26	dic26	23.536,18 €	PARZIALMENTE
2026CB2E1030	Risagomatura	RIGNANO SULL'ARNO E REGGELLO	FI	FIUME ARNO E AFFLUENTI, DAL FOSSO DEL SELCETO VERSO VALLE	C	lug26	dic26	26.037,49 €	NO
2026CB2E1031	Risagomatura	CAVRIGLIA, MONTEVARCHI, SAN GIOVANNI VALDARNO, FIGLINE INCISA VALDARNO E TERRANUOVA BRACCIOLINI	AR	FIUME ARNO E AFFLUENTI, DAL BORRO DEL QUERCIO AL BORRO DI SAN CIPRIANO	C	lug26	dic26	9.700,05 €	PARZIALMENTE
2026CB2E1034	Risagomatura	CASTIGLION FIORENTINO	AR	TORRENTE VINGONE E AFFLUENTI	C	lug26	dic26	46.792,63 €	PARZIALMENTE
2026CB2E1035	Risagomatura	CASTIGLION FIORENTINO E CORTONA	AR	AFFLUENTI DEL CANALE DI MONTECCHIO	C	lug26	dic26	46.518,52 €	PARZIALMENTE
2026CB2E1036	Risagomatura	MONTEPULCIANO, CORTONA E TORRITA DI SIENA	SI	AFFLUENTI DEL CANALE MAESTRO DELLA CHIANA	C	feb26	dic26	26.900,36 €	PARZIALMENTE
2026CB2E1037	Risagomatura	CIVITELLA IN VAL DI CHIANA, FOIANO DELLA CHIANA, LUCIGNANO, MARCIANO DELLA CHIANA E MONTE SAN SAVINO	AR	ESSE DI FOIANO E AFFLUENTI	C	feb26	dic26	59.253,92 €	PARZIALMENTE
2026CB2E1038	Risagomatura	FOIANO DELLA CHIANA E SINALUNGA	AR - SI	TORRENTE BAREGNO E AFFLUENTI	C	ago26	dic26	57.312,98 €	PARZIALMENTE
2026CB2E1039	Risagomatura	LUCIGNANO, RAPOLANO TERME, SINALUNGA E TORRITA DI SIENA	AR - SI	TORRENTE FOENNA E AFFLUENTI	C	feb26	dic26	55.212,28 €	PARZIALMENTE
2026CB2E1040	Risagomatura	CHIUSI	SI	AFFLUENTI DEL LAGO DI CHIUSI	C	lug26	dic26	16.924,80 €	PARZIALMENTE
2026CB2E1041	Risagomatura	CHIANCIANO TERME, CHIUSI E MONTEPULCIANO	SI	AFFLUENTI DEL LAGO DI MONTEPULCIANO	C	lug26	dic26	211.376,84 €	PARZIALMENTE
2026CB2E1050	Risagomatura	AREZZO E MONTERCHI	AR	TORRENTE CERFONE E AFFLUENTI	C	lug26	dic26	27.322,24 €	PARZIALMENTE
2026CB2P1101	DIFESA DI SPONDA - sostituzione porzioni ammalorate	SANSEPOLCRO	AR	FOSSO DELLA CASTORA	B	ago 26	dic26	10.000,00 €	
2026CB2P1102	BRIGLIA - sostituzione porzioni ammalorate	SANSEPOLCRO	AR	FIUME TEVERE	B	ago 26	dic26	40.000,00 €	
2026CB2P1103	DIFESA DI SPONDA - sostituzione porzioni ammalorate	SANSEPOLCRO	AR	FIUME TEVERE	B	ago 26	dic26	80.000,00 €	
2026CB2P1104	DIFESA DI SPONDA - sostituzione porzioni ammalorate	CASTIGLION FIORENTINO	AR	TORRENTE VINGONE (4)	B	ago 26	dic26	80.000,00 €	

Allegato A - 1 BETA: Interventi di manutenzione ordinaria che necessitano di ulteriori documenti per il rilascio di autorizzazione idraulica ai sensi del R.D. n. 523/1904

CodiceRT	Descrizione intervento	COMUNE	PROVINCIA	Corso d'acqua	Att_26/ Att_punt/ Att_area	Avvio_26	Fine_26	Imp1315_26	Presenza di argini
2026CB2P1105	SOGLIA - sostituzione porzioni ammalorate soglie	MONTE SAN SAVINO	AR	CANALE BERIGNOLO	B	ago 26	dic26	80.000,00 €	
2026CB2P1106	BRIGLIA - sostituzione porzioni ammalorate	PRATOVECCHIO STIA	AR	TORRENTE OIA	B	ago 26	dic26	45.000,00 €	
2026CB2P1107	BRIGLIA - sostituzione porzioni ammalorate	PRATOVECCHIO STIA	AR	TORRENTE OIA	B	ago 26	dic26	85.000,00 €	
2026CB2P1108	DIFESA DI SPONDA - sostituzione porzioni ammalorate	BIBBIENA	AR	FOSSO DI SERRAVALLE	B	ago 26	dic26	30.000,00 €	
2026CB2P1109	BRIGLIA - sostituzione porzioni ammalorate	PRATOVECCHIO STIA	AR	FIUME ARNO	B	giu 26	dic26	25.000,00 €	
2026CB2P1110	DIFESA DI SPONDA - sostituzione porzioni ammalorate	POPPI	AR	FIUME ARNO	B	ago 26	dic26	45.000,00 €	
2026CB2P1111	DIFESA DI SPONDA - sostituzione porzioni ammalorate	BIBBIENA	AR	FIUME ARNO	B	ago 26	dic26	30.000,00 €	
2026CB2P1112	DIFESA DI SPONDA - sostituzione porzioni ammalorate	ORTIGNANO RAGGIOLO E BIBBIENA	AR	FIUME ARNO	B	ago 26	dic26	30.000,00 €	
2026CB2P1113	BRIGLIA - sostituzione porzioni ammalorate	AREZZO	AR	RIO DI POLICIANO	B	ago 26	dic26	40.000,00 €	
2026CB2P1114	BRIGLIA - sostituzione porzioni ammalorate	LATERINA PERGINE VALDARNO	AR	TORRENTE L'ORENO	B	ago 26	dic26	70.000,00 €	
2026CB2P1115	BRIGLIA - sostituzione porzioni ammalorate	CIVITELLA IN VAL DI CHIANA E MONTE SAN SAVINO	AR	RIO DEL TEGOLETO	B	ago 26	dic26	25.000,00 €	
2026CB2P1116	BRIGLIA - sostituzione porzioni ammalorate	AREZZO	AR	BORRO DELLE TASSINAIE	B	ago 26	dic26	20.000,00 €	
2026CB2P1117	DIFESA DI SPONDA - sostituzione porzioni ammalorate	CASTELFRANCO PIANDISCO'	AR	TORRENTE FAELLA	B	set 26	dic26	40.000,00 €	
2026CB2P1118	BRIGLIA - sostituzione porzioni ammalorate	FIGLINE INCISA VALDARNO	FI	BORRO DI MORIANO	B	ago 26	dic26	30.000,00 €	
2026CB2P1119	BRIGLIA - sostituzione porzioni ammalorate	CAVRIGLIA	AR	BORRO DI SAN CIPRIANO	B	set 26	dic26	15.000,00 €	
2026CB2P1120	MANUTENZIONE INCIDENTALE SU TUTTO IL COMPRESORIO	COMUNI DEL COMPRESORIO	AR, FI, SI	RETICOLO COMPRESORIO	A + B + C + D + E + F + G + H	gen26	dic26	225.000,00 €	
TOT								2.157.377,88 €	

Allegato A - 3

CodiceRT	Descrizione intervento	COMUNE	PROVINCIA	Corso d'acqua	Att_26/Att_punt/Att_area	Avvio_26	Fine_26	Imp_26	Presenza di argini
2026CB2E1001	Vigilanza	BIBBIENA	AR	FIUME ARNO, TORRENTE ARCHIANO E AFFLUENTI	H	gen26	dic26	2.863,62 €	PARZIALMENTE
2026CB2E1002	Vigilanza	PRATOVECCHIO STIA	AR	FOSSO DELLE PILLOZZE	H	gen26	dic26	1.575,32 €	NO
2026CB2E1003	Vigilanza	PRATOVECCHIO STIA	AR	FIUME ARNO E AFFLUENTI ARNO A MONTE DI STIA IN SINISTRA	H	gen26	dic26	2.584,44 €	NO
2026CB2E1004	Vigilanza	BIBBIENA, CASTEL FOCOGNANO, CHITIGNANO, CHIUSI DELLA VERNA	AR	FIUME ARNO, TORRENTE CORSALONE, TORRENTE RASSINA E AFFLUENTI	H	gen26	dic26	4.104,07 €	NO
2026CB2E1005	Vigilanza	CASTEL FOCOGNANO E TALLA	AR	TORRENTE SALUTIO E AFFLUENTI	H	gen26	dic26	2.344,77 €	PARZIALMENTE
2026CB2E1006	Vigilanza	CASTEL SAN NICCOLO', MONTEMIGNAIO E POPPI	AR	FOSSO ROVELLA, FOSSO DELL'AILOLO, TORRENTE SOLANO E AFFLUENTI	H	gen26	dic26	3.802,86 €	PARZIALMENTE
2026CB2E1007	Vigilanza	SUBBIANO, BIBBIENA, ORTIGNANO RAGGIOLO, CASTEL FOCOGNANO E POPPI	AR	FIUME ARNO, FOSSO DEL PANTANO, TORRENTE SOLIGGINE E AFFLUENTI	H	gen26	dic26	1.042,13 €	PARZIALMENTE
2026CB2E1008	Vigilanza	BIBBIENA, PRATOVECCHIO STIA E POPPI	AR	FIUME ARNO, TORRENTE ROIESINE E AFFLUENTI	H	gen26	dic26	2.490,72 €	PARZIALMENTE
2026CB2E1009	Vigilanza	ORTIGNANO RAGGIOLO E POPPI	AR	TORRENTE TEGGINA E AFFLUENTI	H	gen26	dic26	1.992,07 €	PARZIALMENTE
2026CB2E1010	Vigilanza	AREZZO	AR	AFFLUENTI DI DESTRA 1 DEL CANALE MAESTRO DELLA CHIANA	H	gen26	dic26	2.408,23 €	PARZIALMENTE
2026CB2E1011	Vigilanza	MARCIANO DELLA CHIANA E MONTE SAN SAVINO	AR	AFFLUENTI DI SINISTRA 1 DEL CANALE MAESTRO DELLA CHIANA	H	gen26	dic26	1.086,00 €	PARZIALMENTE
2026CB2E1012	Vigilanza	AREZZO	AR	AFFLUENTI DI DESTRA 2 DEL CANALE MAESTRO DELLA CHIANA	H	gen26	dic26	1.756,66 €	PARZIALMENTE
2026CB2E1013	Vigilanza	AREZZO, CIVITELLA IN VAL DI CHIANA E MONTE SAN SAVINO	AR	AFFLUENTI DI SINISTRA 2 DEL CANALE MAESTRO DELLA CHIANA	H	gen26	dic26	1.575,01 €	PARZIALMENTE
2026CB2E1014	Vigilanza	AREZZO	AR	AFFLUENTI DI DESTRA 3 DEL CANALE MAESTRO DELLA CHIANA	H	gen26	dic26	1.391,82 €	PARZIALMENTE
2026CB2E1015	Vigilanza	AREZZO	AR	AFFLUENTI DI SINISTRA 3 DEL CANALE MAESTRO DELLA CHIANA	H	gen26	dic26	1.780,21 €	NO
2026CB2E1016	Vigilanza	AREZZO	AR	AFFLUENTI DI DESTRA 4 DEL CANALE MAESTRO DELLA CHIANA	H	gen26	dic26	2.567,61 €	PARZIALMENTE
2026CB2E1017	Vigilanza	AREZZO E SUBBIANO	AR	FIUME ARNO E CORSI D'ACQUA VERSANTE ALPE DI CATENAIA	H	gen26	dic26	2.230,52 €	PARZIALMENTE
2026CB2E1018	Vigilanza	AREZZO E SUBBIANO	AR	TORRENTE CHIASSA E AFFLUENTI	H	gen26	dic26	2.970,39 €	NO
2026CB2E1019	Vigilanza	CAPOLONA	AR	AFFLUENTI DI DESTRA DEL FIUME ARNO	H	gen26	dic26	1.889,43 €	NO
2026CB2E1020	Vigilanza	CASTIGLION FIBOCCHI E LATERINA PERGINE VALDARNO	AR	FOSSO DI SAN PIETRO, TORRENTE BREGINE E AFFLUENTI	H	gen26	dic26	2.181,12 €	NO
2026CB2E1021	Vigilanza	LATERINA PERGINE VALDARNO	AR	BORRO DEL GANASCIONE	H	gen26	dic26	1.358,58 €	NO
2026CB2E1022	Vigilanza	LORO CIUFFENNA E TERRANUOVA BRACCIOLINI	AR	AFFLUENTI DEL FIUME ARNO, DAL TORRENTE AGNA AL BORRO DEL TASSO	H	gen26	dic26	3.156,96 €	NO
2026CB2E1023	Vigilanza	BUCINE E CASTELNUOVO BERARDENGA	AR - SI	TORRENTE AMBRA E AFFLUENTI A MONTE CONFLUENZA TORRENTE TROVE (2)	H	gen26	dic26	3.412,20 €	PARZIALMENTE
2026CB2E1024	Vigilanza	BUCINE, LATERINA PERGINE VALDARNO E MONTEVARCHI	AR	FIUME ARNO, TORRENTE AMBRA (A VALLE CONFLUENZA TORRENTE TROVE (2) E AFFLUENTI	H	gen26	dic26	4.069,53 €	PARZIALMENTE
2026CB2E1025	Vigilanza	FIGLINE E INCISA VALDARNO, GREVE IN CHIANTI E SAN GIOVANNI VALDARNO	FI - AR	FIUME ARNO E AFFLUENTI, DAL BORRO DI SAN CIPRIANO AL FOSSO DEL BURCHIO	H	gen26	dic26	3.753,94 €	PARZIALMENTE
2026CB2E1026	Vigilanza	REGGELLO	FI	AFFLUENTI DEL FIUME ARNO, DAL TORRENTE CHIESIMONE AL TORRENTE MARNIA	H	gen26	dic26	2.661,47 €	PARZIALMENTE
2026CB2E1027	Vigilanza	CASTELFRANCO PIANDISCO', LORO CIUFFENNA, SAN GIOVANNI VALDARNO E TERRANUOVA BRACCIOLINI	AR	AFFLUENTI DEL FIUME ARNO, DAL TORRENTE CIUFFENNA AL BORRO DI RIOFI DELLE CAVE	H	gen26	dic26	4.747,13 €	PARZIALMENTE
2026CB2E1028	Vigilanza	MONTEVARCHI	AR	FIUME ARNO E AFFLUENTI, DAL TORRENTE DOGANA AL BORRO DEL GIGLIO	H	gen26	dic26	2.405,44 €	PARZIALMENTE
2026CB2E1029	Vigilanza	CASTELFRANCO PIANDISCO', FIGLINE E INCISA VALDARNO E REGGELLO	AR - FI	AFFLUENTI DEL FIUME ARNO, DAL TORRENTE FAELLA AL TORRENTE RESCO	H	gen26	dic26	2.713,46 €	PARZIALMENTE
2026CB2E1030	Vigilanza	RIGNANO SULL'ARNO E REGGELLO	FI	FIUME ARNO E AFFLUENTI, DAL FOSSO DEL SELCETO VERSO VALLE	H	gen26	dic26	2.418,65 €	NO

Allegato A - 3

CodiceRT	Descrizione intervento	COMUNE	PROVINCIA	Corso d'acqua	Att_26/Att_punt/Att_area	Avvio_26	Fine_26	Imp_26	Presenza di argini
2026CB2E1031	Vigilanza	CAVRIGLIA, MONTEVARCHI, SAN GIOVANNI VALDARNO, FIGLINE INCISA VALDARNO E TERRANUOVA BRACCIOLINI	AR	FIUME ARNO E AFFLUENTI, DAL BORRO DEL QUERCIO AL BORRO DI SAN CIPRIANO	H	gen26	dic26	2.931,74 €	PARZIALMENTE
2026CB2E1032	Vigilanza	PELAGO E REGGELLO	FI	AFFLUENTI DEL FIUME ARNO, DAL BORRO DI CILIANA VERSO VALLE	H	gen26	dic26	2.233,90 €	NO
2026CB2E1033	Vigilanza	MONTEPULCIANO	SI	TORRENTE SALARCO E AFFLUENTI	H	gen26	dic26	1.294,85 €	PARZIALMENTE
2026CB2E1034	Vigilanza	CASTIGLION FIORENTINO	AR	TORRENTE VINGONE E AFFLUENTI	H	gen26	dic26	2.551,82 €	PARZIALMENTE
2026CB2E1035	Vigilanza	CASTIGLION FIORENTINO E CORTONA	AR	AFFLUENTI DEL CANALE DI MONTECCHIO	H	gen26	dic26	5.789,54 €	PARZIALMENTE
2026CB2E1036	Vigilanza	MONTEPULCIANO, CORTONA E TORRITA DI SIENA	SI	AFFLUENTI DEL CANALE MAESTRO DELLA CHIANA	H	gen26	dic26	2.830,56 €	PARZIALMENTE
2026CB2E1037	Vigilanza	CIVITELLA IN VAL DI CHIANA, FOIANO DELLA CHIANA, LUCIGNANO, MARCIANO DELLA CHIANA E MONTE SAN SAVINO	AR	ESSE DI FOIANO E AFFLUENTI	H	gen26	dic26	6.876,57 €	PARZIALMENTE
2026CB2E1038	Vigilanza	FOIANO DELLA CHIANA E SINALUNGA	AR - SI	TORRENTE BAREGNO E AFFLUENTI	H	gen26	dic26	952,01 €	PARZIALMENTE
2026CB2E1039	Vigilanza	LUCIGNANO, RAPOLANO TERME, SINALUNGA E TORRITA DI SIENA	AR - SI	TORRENTE FOENNA E AFFLUENTI	H	gen26	dic26	6.613,82 €	PARZIALMENTE
2026CB2E1040	Vigilanza	CHIUSI	SI	AFFLUENTI DEL LAGO DI CHIUSI	H	gen26	dic26	937,78 €	PARZIALMENTE
2026CB2E1041	Vigilanza	CHIANCIANO TERME, CHIUSI E MONTEPULCIANO	SI	AFFLUENTI DEL LAGO DI MONTEPULCIANO	H	gen26	dic26	3.623,13 €	PARZIALMENTE
2026CB2E1042	Vigilanza	CORTONA	AR	TORRENTE ESSE, TORRENTE MUCCHIA E AFFLUENTI	H	gen26	dic26	4.383,30 €	PARZIALMENTE
2026CB2E1043	Vigilanza	CORTONA	AR	AFFLUENTI ALLACCIANTE DI DESTRA	H	gen26	dic26	1.396,50 €	NO
2026CB2E1044	Vigilanza	FOIANO DELLA CHIANA E MARCIANO DELLA CHIANA	AR	AFFLUENTI DELLA FOSSETTA DEL TERCHIO	H	gen26	dic26	1.408,71 €	PARZIALMENTE
2026CB2E1045	Vigilanza	CORTONA	AR	AFFLUENTI DEL LAGO TRASIMENO	H	gen26	dic26	41,41 €	NO
2026CB2E1046	Vigilanza	PIEVE SANTO STEFANO	AR	AFFLUENTI DEL FIUME TEVERE, DAL TORRENTE ANCIONE VERSO MONTE	H	gen26	dic26	951,77 €	PARZIALMENTE
2026CB2E1047	Vigilanza	PIEVE SANTO STEFANO	AR	FIUME TEVERE E AFFLUENTI, DAL TORRENTE COLLEDESTRO VERSO MONTE	H	gen26	dic26	1.213,59 €	NO
2026CB2E1048	Vigilanza	ANGHIARI E SANSEPOLCRO	AR	AFFLUENTI DEL FIUME TEVERE IN DESTRA, A VALLE DELLA DIGA	H	gen26	dic26	1.689,03 €	NO
2026CB2E1049	Vigilanza	SANSEPOLCRO	AR	FIUME TEVERE E AFFLUENTI IN SINISTRA, A VALLE DELLA DIGA	H	gen26	dic26	2.602,37 €	PARZIALMENTE
2026CB2E1050	Vigilanza	AREZZO E MONTERCHI	AR	TORRENTE CERFONE E AFFLUENTI	H	gen26	dic26	5.654,69 €	PARZIALMENTE
2026CB2E1051	Vigilanza	AREZZO E MONTERCHI	AR	AFFLUENTI DEL TEVERE E DELLA DIGA IN DESTRA	H	gen26	dic26	391,81 €	NO
2026CB2E1052	Vigilanza	PIEVE SANTO STEFANO	AR	FIUME TEVERE E AFFLUENTI DELLA DIGA IN SINISTRA	H	gen26	dic26	1.962,71 €	NO
2026CB2E1053	Vigilanza	CORTONA	AR	TORRENTE MINIMELLA E AFFLUENTI	H	gen26	dic26	2.208,16 €	PARZIALMENTE
2026CB2E1054	Vigilanza	CORTONA	AR	TORRENTE SEANO E TORRENTE NICCONI, E AFFLUENTI	H	gen26	dic26	2.325,31 €	PARZIALMENTE
2026CB2E1055	Vigilanza	CAPRESE MICHELANGELO, CHIUSI DELLA VERNA E PIEVE SANTO STEFANO	AR	TORRENTE SINGERNA A MONTE CONFLUENZA CON FOSSO DI CAMAIANO	H	gen26	dic26	987,78 €	NO
2026CB2E1056	Vigilanza	CAPRESE MICHELANGELO	AR	TORRENTE SINGERNA E AFFLUENTI	H	gen26	dic26	1.539,61 €	NO
2026CB2E1057	Vigilanza	ANGHIARI	AR	TORRENTE SOVARA E AFFLUENTI (MONTE)	H	gen26	dic26	1.952,18 €	PARZIALMENTE
2026CB2E1058	Vigilanza	MONTERCHI E ANGIARI	AR	TORRENTE SOVARA E AFFLUENTI (VALLE)	H	gen26	dic26	1.720,99 €	PARZIALMENTE
2026CB2E1059	Vigilanza	SESTINO	AR	FIUME FOGLIA E AFFLUENTI	H	gen26	dic26	1.130,78 €	NO
2026CB2E1060	Vigilanza	BADIA TEDALDA	AR	FIUME MARECCHIA E AFFLUENTI	H	gen26	dic26	2.058,12 €	NO
2026CB2E1061	Vigilanza	BADIA TEDALDA E SESTINO	AR	AFFLUENTI DEL FIUME METAURO	H	gen26	dic26	606,60 €	NO
2026CB2E1062	Vigilanza	BADIA TEDALDA E SESTINO	AR	TORRENTE PRESALE E AFFLUENTI	H	gen26	dic26	1.104,50 €	NO

TOT 149.300,00 €

Allegato A - 5

CodiceRT	Descrizione intervento	COMUNE	PROVINCIA	Corso d'acqua	Att_26/ Att_punt/ Att_area	Avvio_26	Fine_26	Imp_26	Presenza di argini
2026CB2P2001	Attività di manutenzione, esercizio e vigilanza dei Distretti irrigui n. 1, n. 7, n.8, n. 21, n.23 lotto1 e n. 42-43 del Sistema occidentale di Montedoglio	AREZZO, CASTIGLION FIORENTINO, CIVITELLA IN VAL DI CHIANA,FOIANO DELLA CHIANA,MONTEPUL CIANO, MONTE SAN SAVINO	AR-SI	-	B + H	gen26	dic26	439.800,00 €	-
TOT								439.800,00 €	

Allegato B: Documento di sintesi

Attività di cui all'art. 26 comma 2 della L.R. 79/2012	Importo	Fonte finanziamento	Indicazioni sulla copertura finanziaria delle somme
lett. a) attività manutenzione ordinaria reticolo, opere di bonifica, opere idrauliche di 3a, 4a, 5a cat. (totale dell'allegato A-1)	€ 12.717.200,00	Bilancio consortile	Ruolo di contribuenza
lett. b) attività di manutenzione straordinaria opere di bonifica (totale dell'allegato A-2)	€ 0,00		
lett. c) attività di esercizio e vigilanza opere di bonifica;(totale dell'allegato A-3)	€ 149.300,00	Bilancio consortile	Ruolo di contribuenza
lett. e) nuove opere pubbliche di bonifica e idrauliche di quarta e quinta categoria; (totale dell'allegato A-4)	€ 0,00		
lett. f bis) manutenzione ordinaria, esercizio, vigilanza, ecc. acque per fini agricoli (totale dell'allegato A-5)	€ 439 800,00	Bilancio consortile	Ruolo di contribuenza irriguo e utenze

TOT : € 13 306 300,00

Allegato C: Cartografie

Le cartografie vengono allegare al Piano in formato shp file.

Cartografia 1) Lo shp file lineare, coincidente con il reticolo approvato con D.C.R.T. n. 57/2013 e s.m.i., contiene, in particolare, i seguenti campi:

- Argini: assume il valore SI/NO/Parzialmente a seconda delle caratteristiche del tratto
- AP_2026: si tratta del campo Att_prog_2026. Assume il valore “SI” se il tratto è oggetto sia di vigilanza che di manutenzione programmata nel 2026, con indicazione del numero di tagli, mentre assume il valore “NO” per i tratti oggetto di attività non programmata intesa come attività di vigilanza e controllo, oltre agli eventuali “passaggi” definiti dalla DGRT 1315/2019.
- Avvio_26: presunta consegna dei lavori all’interno del Codice RT
- Fine_26: presunta ultimazione dei lavori all’interno del Codice RT
- Att_26: tipo di attività, come da elenco di cui all’Allegato C della DGRT 1374/2017
- Codice RT: definito come stabilito dall’Allegato C della DGRT 1374/2017
- Imp_v_26: costi previsti per la vigilanza nel 2026 nel tratto di corso d’acqua
- Imp1315_26: costi previsti nel 2026 su quel tratto di corso d’acqua per l’attività definita dal campo “Att_26” – calcolo eseguito con i *costi standard* riportati alla tabella a pag 27 della DGRT 1315/2019

Cartografia 2) Lo shp file puntuale contiene, in particolare, i seguenti campi:

- Att_punt: tipo di attività, come da elenco di cui all’Allegato C della DGRT 1374/2017
- Codice RT: definito come stabilito dall’Allegato C della DGRT 1374/2017
- Imp_26: costi previsti nel 2026 su quell’opera puntuale per l’attività definita dal campo “Att_punt”
- Avvio_26: presunta consegna dei lavori
- Fine_26: presunta ultimazione dei lavori

All’interno della Cartografia 2) si rappresentano anche le opere areali (casce di espansione e vasche di sedimentazione) con lo shp file areale contenente, in particolare, i seguenti campi:

- Att_area: tipo di attività, come da elenco di cui all’Allegato C della DGRT 1374/2017



Proposta di Piano delle Attività di Bonifica – Anno 2026

- Codice RT: definito come stabilito dall'Allegato C della DGRT 1374/2017
- Imp_26: costi previsti nel 2026 su quell'opera areale per l'attività definita dal campo "Att_area"
- Avvio_26: presunta consegna dei lavori
- Fine_26: presunta ultimazione dei lavori

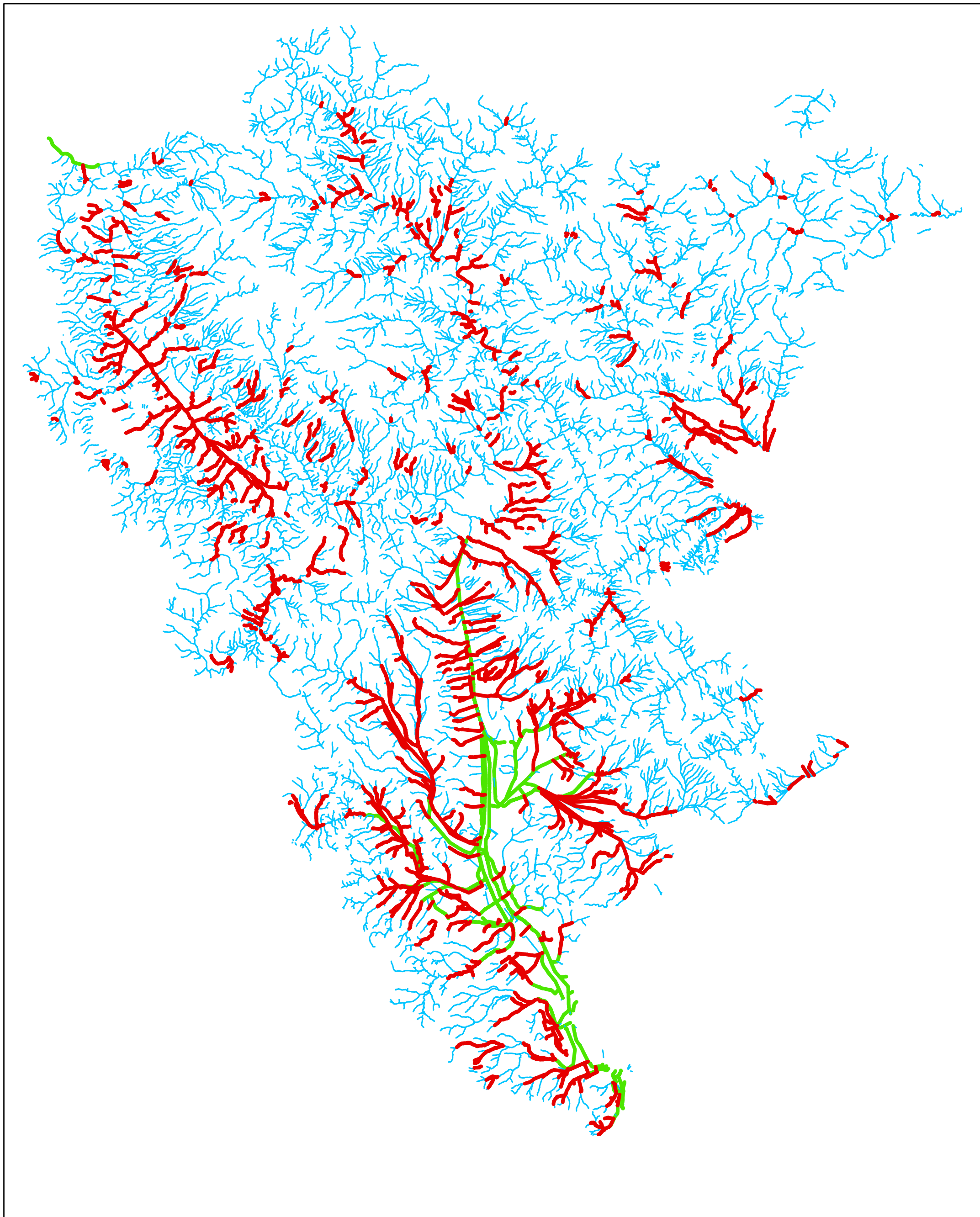

Piano delle Attività di Bonifica 2026 - Manutenzione ordinaria dei corsi d'acqua

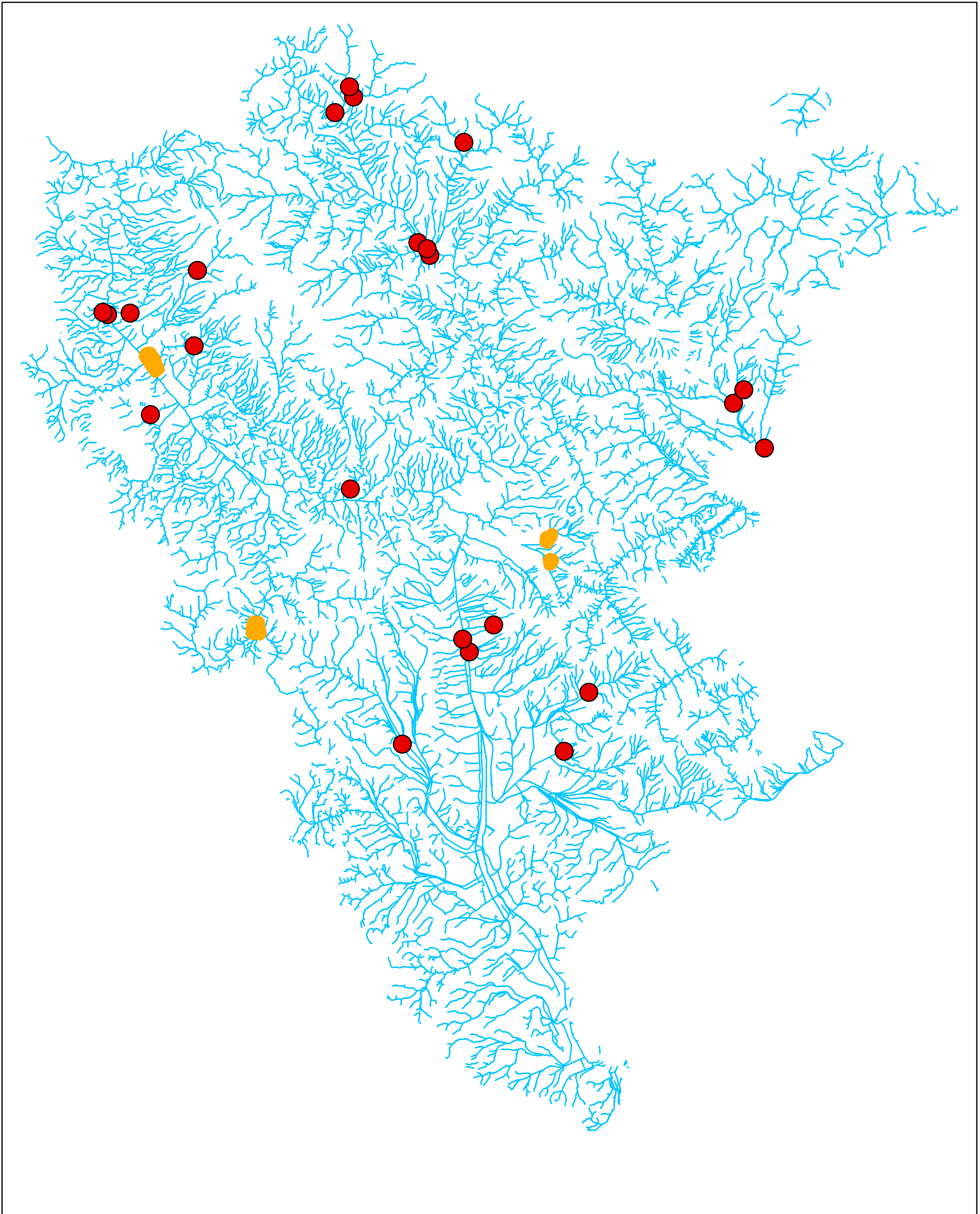

Piano delle Attività di Bonifica 2026 - Manutenzione ordinaria delle opere



1:300.000

-  Opere areali
-  Opere puntuali
-  Reticolo di gestione

Allegato 1

CodiceRT	Titolo	Atto di finanziamento	Tipologia	Bacino	Importo	Note
2026CB2E0001	Manutenzione ordinaria opere classificate in II categoria ai sensi del R.D. n. 523/1904	Risorse attribuite con DGRT 47 del 22/01/2024 (€ 919.000,00) e DGRT 216 del 24/02/2025 (181.000,00 €)	art. 2 c. 2 LR 80/15	CANALE MAESTRO DELLA CHIANA (Canale Maestro della Chiana, Esse di Foiano)	196.600,00 €	Sottoscritta la Convenzione di avvalimento per le annualità 2025 e 2026 in data 15/05/2025
2026CB2E0002				CANALE MAESTRO DELLA CHIANA (Allacciante SX, Allacciante di Destra, T. Musarone, Reglia di Paternò, Reglia delle Chianacce, Reglia di Val di Spera, Torrente Salarco)	196.600,00 €	
2026CB2E0003				CANALE MAESTRO DELLA CHIANA (Torrente Foenna, Torrente Galegno, Doccia di Torrita, Fosso Acornio)	196.600,00 €	
2026CB2E0004				CANALE MAESTRO DELLA CHIANA (Allacciante Rii Castiglionesi, Canale Montecchio Vecchio, All. Esse Mucchia, Esse di Cortona, T. Loreto, Canale Maestro della Chiana)	228.700,00 €	
2026CB2E0005				CANALE MAESTRO DELLA CHIANA (Torrente Salcheto, Torrente Parce, Torrente Gragnano, Torrente Montelungo, Torrente Tresa, Scolo Interno, Doccia di Acquaviva)	115.100,00 €	
2026CB2P0001				Interventi puntuali	166.400,00 €	
TOT					1.100.000,00 €	

Allegato 2 Interventi di cui alle lettere b) ed e) comma 2 dell'art. 26 della LR 79/2012_NON finanziati. Elenco ricognitivo

TITOLO	TIP.	UBICAZ. BACINO	IMPORTO	QUOTA REGIONE	QUOTA CONSORZIO	DESCRIZIONE	PRIORITA'
Rete di distribuzione del Distretto irriguo n. 23 del Sistema occidentale di " Montedoglio" nei comuni di Foiano della Chiana e Castiglion Fiorentino- Stralcio 1	lett. e)		€ 15.085.491,35			Realizzazione di rete irrigua a completamento di schema irriguo Montedoglio	
Rete di distribuzione del Distretto irriguo n. 23 del Sistema occidentale di " Montedoglio" nei comuni di Foiano della Chiana e Castiglion Fiorentino- Stralcio 2+3	lett. e)		€ 22.105.000,00			Realizzazione di rete irrigua a completamento di schema irriguo Montedoglio	
Rete di distribuzione del Distretto irriguo 38-39 del Sistema occidentale di " Montedoglio" nei comuni di Cortona, Sinalunga, Torrita di Siena e Montepulciano	lett. e)		€ 39.000.000,00			Realizzazione di rete irrigua a completamento di schema irriguo Montedoglio	
Miglioramento della rete di distribuzione del Sistema occidentale di Montedoglio del Distretto n.21	lett. b)		€ 920.000,00			Miglioramento della rete irrigua e del sistema di telecontrollo	
Miglioramento della rete di distribuzione del Sistema occidentale di Montedoglio del Distretto n.1	lett. b)		€ 385.000,00			Miglioramento della rete irrigua e del sistema di telecontrollo	
Realizzazione della rete irrigua del Distretto 44 del Sistema occidentale "Montedoglio"	lett. e)		€ 18.500.000,00			Realizzazione di rete irrigua a completamento di schema irriguo Montedoglio	
Realizzazione della rete irrigua del Distretto 22 del Sistema occidentale "Montedoglio"	lett. e)		€ 32.000.000,00			Realizzazione di rete irrigua a completamento di schema irriguo Montedoglio	
Realizzazione della rete irrigua del Distretto 9 del Sistema occidentale "Montedoglio"	lett. e)		€ 19.000.000,00			Realizzazione di rete irrigua a completamento di schema irriguo Montedoglio	
			€ 146.995.491,35				

Allegato 3 Interventi finanziati con risorse pubbliche extra regionali

Titolo	Strumento finanziatore	Tipologia	Bacino	Importo	ENTE FINANZIATORE - Note
D2019EAR0003 Riassetto idraulico dei rii attraversanti il nucleo abitato di Cesa in Comune di Marciano della Chiana.	ord. N. 82/2020 COMMISSARIO DELEGATO EX OCDPC 611/2019	TIPOLOGIA INTERVENTO "D" (art. 25 D.lgs 1/2018)	FIUME ARNO	1.278.090,00 €	Ente finanziatore: Ministero Transizione Ecologica
091R023/CI - Lavori di stabilizzazione delle sponde del F.Cavernano nel comune di Chianciano Terme	DPCM 18/06/2021 - interventi proposti con DGRT n. 164 del 21/02/2022 - Approvazione dell'elenco interventi avvenuta con D.G.R.T. n. 116 del 13.02.2023 - Ordinanza n. 41 del 09.06.2023	interventi urgenti e prioritari per la mitigazione del rischio idrogeologico nel territorio nazionale	FIUME ARNO	380.000,00 €	Capitolo di bilancio 907 della Presidenza del Consiglio dei Ministri, annualità 2021

1.658.090,00 €